AGNO CHIAMPO
AMBIENTE

COMUNE DI
MONTORSO VICENTINO

CALENDARIO RACCOLTA RIFIUTI

Waste Collection Calendar

2024

PER INFORMAZIONI CHIAMARE 800 959 366

UMIDO

ORGANIC WET WA

- SCARTI DI CUCINA
- ALIMENTI AVARIATI
- GUSCI D'UOVO
- AVANZI DI CIBO
- PANE VECCHIO
- SCARTI DI VERDURA E FRUTTA MARCE
- PICCOLE OSSA
- SALVIETTE DI CARTA UNTE
- FONDI DI CAFFÈ, FILTRI DI TÈ E CAMOMILLA
- CENERI SPENTE DI CAMINETTI
- FIORI RECISI E PIANTE DOMESTICHE
- FAZZOLETTI DI CARTA USA E GETTA

Kitchen leftovers – expired food – egg-shells – food leftovers – vegetable and fruit leftovers – little bones and clum-shells – greasy paper tissues – cuts of flowers and indoor plants – dry bread – coffee powder, tea and camomille filters – fireplace ashes – excrements

NO ALL'INTERNO DELL'UMIDO

- PANNOLINI E ASSORBENTI
- STRACCI ANCHE SE BAGNATI
- MATERIALI SECCHI RICICLABILI
- PERICOLOSI

Not to be put inside organic wet waste
Nappies and sanitary towels – cloths, even if wet – solid waste even if recyclable – dangerous products

IL RIFIUTO UMIDO VA CONFERITO NELL'APPOSITO SECCHIELLO CON I SACCHETTI BEN CHIUSI. USARE SACCHETTI BIODEGRADABILI IN MATERIALE BIOLOGICO, COMPOSTABILE E NATURALE. ESPORRE I RIFIUTI LA SERA PRIMA DEL GIORNO DI RACCOLTA DOPO LE ORE 19.00 ED ENTRO LE ORE 5.00 DEL GIORNO DI RACCOLTA. IL BIDONCINO DEL RIFIUTO UMIDO DEVE ESSERE RIPRESO DAL PROPRIETARIO ENTRO LO STESSO GIORNO.

Organic wet waste must be put in its own bin inside properly-sealed garbage bags. USE ONLY BIODEGRADABLE BAGS. The wet waste must be taken outside the evening before the day of collection between 19.00 and 5.00. The wet waste bin must be taken indoors by residents on same day of door-to-door collection.

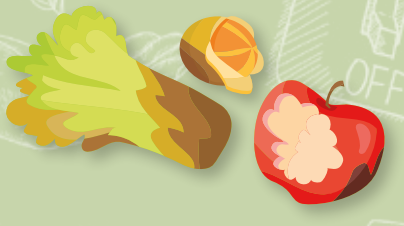

800 959 366

dalle ore 9.00 alle ore 13.00

PER MANCATE RACCOLTE O DISSERVIZI SUL TERRITORIO.

For collection problems and other complaints about services in the territory.

SECCO

DRY WASTE

- CASSETTE AUDIO/VIDEO, CD, DVD E FLOPPY DISK
- SACCHETTI PER ASPIRAPOLVERE
- GIOCATTOLI VECCHI
- LAMPADINE TRASPARENTI (NO A RISPARMIO ENERGETICO)
- GUSCI CROSTACEI
- CARTA OLEATA O PLASTIFICATA (CONFEZIONI AFFETTATI - COPERTINE RIVISTE)
- POSATE E BACINELLE IN PLASTICA
- TUBETTI DEL DENTIFRICIO E RASOI USA E GETTA
- PANNOLINI E ASSORBENTI
- SIRINGHE CON CAPPUCCIO PER L'AGO
- LETTIERE DI PICCOLI ANIMALI DOMESTICI
- CIALDE DEL CAFFÈ/CAPSULE DI CAFFÈ
- GUANTI DA CUCINA
- SOTTOVASI
- LASTRE DI RADIOGRAFIE
- OGGETTI IN CRISTALLO
- CANCELLERIA DI VARIO GENERE
- STECCHINO DEL CAFFÈ

Audio and video cassettes - vacuum cleaner dust bags nappies and sanitary towels - wax paper, oily paper plastic cutlery - CDs, DVDs and floppy disks toothpaste tubes and disposable razors small home appliances or kitchen utensils - syringes - litter of small pets

ATTENZIONE!

Siringhe e altri oggetti contundenti devono essere inseriti nei sacchetti con cappuccio di protezione!

WARNING!
Put protection caps to syringes and other cutting objects and place them in a bag before disposal!

Utilizzare sacchetti TRASPARENTI di colore giallo. NO SACCHI NERI. Per migliorare la raccolta differenziata è importante rispettare il colore dei sacchetti.

Use see-through plastic bags. NO BLACK BAGS. Only if strictly necessary, you can make use of transparent bags inside the dry waste garbage bags.

SACCO TRASPARENTE

800 959 366

dalle ore 9.00 alle ore 13.00

PER MANCATE RACCOLTE O DISSERVIZI SUL TERRITORIO.

For collection problems and other complaints about services in the territory.

CARTA
CARTONI - TETRAPAK
PAPER, CARTONS, TETRA

- GIORNALI
- RIVISTE
- LIBRI
- FOTOGRAFIE
- QUADERNI - FOGLI VARI
- CARTONI, SCATOLE ED ALTRI IMBALLAGGI IN CARTA O CARTONE TETRAPAK (LATTE, SUCCHI DI FRUTTA, ECC..)
- SCATOLETTE MEDICINALI SENZA CONTENUTO
- CARTONI DELLA PIZZA

Newspapers - magazines - books - photographs - copybooks - any kind of normal paper tetrapak containers (for milk, fruit juices, etc...) - cartons, boxes and other paper or carton wrappings and containers

SUGGERIMENTI
LA CARTA VA IMBALLATA DENTRO CONTENITORI O BORSE DI CARTA E LEGATA CON SPAGO. PER QUESTIONI DI IGIENE E SICUREZZA SUL LAVORO, LA CARTA DEVE ESSERE CONFERITA IN PACCHI BEN CHIUSI E DI PESO NON SUPERIORE A 15 KG.

ADVICE
ALL PAPER must be packed inside boxes or paper bags and tied properly with a string. For hygienic and work-safety purposes, all PAPER must be well packed and tied in packs weighing not aver 15 kilos.

DA NON CONFERIRE
NYLON, BORSETTE DI NYLON, CELLOPHANE
CARTA O COPERTINE PLASTIFICATE
CARTA OLEATA, CARTA CARBONE, PERGAMENA

Not to be in paper bin
Nylon, plastic bags, cellophane – paper or plastified covers – greasy/oily paper, carbon paper, parchment paper

VETRO

GLASS

IL VETRO VA INSERITO NELL'APPOSITO SECCHIELLO ROSSO DA RITIRARE PRESSO L'UFFICIO TRIBUTI DEL COMUNE.

Per una corretta raccolta seguire le seguenti istruzioni:

1 Utilizzare solo il contenitore specifico.
2. Conferire il contenitore del vetro la sera prima del giorno di raccolta e all'esterno della proprietà privata utilizzando lo stesso posto usato per gli altri rifiuti (secco, carta, plastica e umido).
3. Inserire solamente il rifiuto vetro pulito e lavato, quindi bottiglie senza tappi vasi e vasetti senza coperchi, bicchieri. Non inserire oggetti di cristallo.
4. I tappi in plastica e i tappi in metallo dovranno essere conferiti con il rifiuto plastica/lattine.
5. Riempire l'apposito contenitore in modo ordinato cercando di non rompere i contenitori in vetro e senza usare sacchetti.
6. Esporre il contenitore con il coperchio chiuso e senza depositare ulteriore vetro sopra o vicino al contenitore.
7. Anche se il contenitore non risulta pieno è necessario conferirlo lo stesso secondo il calendario prestabilito, in modo da evitare accumuli di vetro nel tempo.
8. Nei casi di conferimenti di contenitori diversi da quelli in dotazione e del mancato rispetto delle disposizioni sopra descritte, il vetro non verrà raccolto.
9. Seguire il calendario per i giorni di conferimento.
10. Sarà sempre possibile conferire il vetro presso l'ecocentro Comunale di Via dell'Artigianato

PER INFORMAZIONI E CHIARIMENTI TELEFONARE AL NUMERO 800 959 366

PLASTICA
LATTINE
PLASTIC - TINS

SI RACCOLGONO I SEGUENTI IMBALLAGGI IN PLASTICA NON INQUINATI DA RIFIUTI ORGANICI O SOSTANZE PERICOLOSE:

The following material, not polluted by organic waste or dangerous substances, shall be also collected:

- BOTTIGLIE DI ACQUA E DI BIBITE
- FLACONI DI DETERSIVI E DETERGENTI
- BORSE IN PLASTICA, SACCHETTI DI NYLON, BUSTE PER SURGELATI
- CASSETTE PER LA FRUTTA
- CONTENITORI PULITI PER ALIMENTI (ES. VASETTI DI YOGURT, SALSE, GLASSE, MAIONESE)
- PIATTI E BICCHIERI IN PLASTICA O POLISTIROLO
- VASI DA GIARDINAGGIO (NO SOTTOVASO)
- POLISTIROLO
- LATTINE IN ALLUMINIO E ACCIAIO (SCATOLETTA DEL TONNO)
- GRUCCE IN PLASTICA (ATTACCAPANNI)
- CONFEZIONE DEL CAFFÈ, RETINE DELLA FRUTTA, CARTA STAGNOLA, VASCHETTE DELLA CARNE/AFFETTATI, VASCHETTE DELLE UOVA E VASSOI IN ALLUMINIO
- TAPPI IN PLASTICA, IN ALLUMINIO E IN FERRO (TAPPO BOTTIGLIA DELL'OLIO E DELL'ACETO)
- CONFEZIONE AVVOLGENTE 6 BOTTIGLIE DI PLASTICA
- CONFEZIONE RIGIDA TRASPARENTE (BLISTER)

Water and soft drink bottles - detergent bottles and containers gardening - vases plastic bags, nylon bags and frozen food bags - plastic or polystyrene plates and cups fruit cases - polystyrene - clean food containers (e.g. yoghurt containers) aluminium or iron tins plastic hangers.

SUGGERIMENTI

IL MATERIALE VA COLLOCATO DENTRO SACCHI DI PLASTICA TRASPARENTI DI COLORE AZZURRO.
NO SACCHI NERI.
SCHIACCIA E RICHIUDI CON IL TAPPO LE BOTTIGLIE DI PLASTICA PRIMA DELLA LORO RACCOLTA

SACCO TRASPARENTE

Advice
These items must be placed in transparent or see-through plastic bags. NO black bags.
Press, and close bottles with their cap before putting them into a plastic bag for collection.

DA NON CONFERIRE

- SECCHI E BIDONI
- GIOCATTOLI, PALLONI
- BORSE, ZAINETTI E CARTELLE
- SEDIE E TAVOLI DA GIARDINO

QUESTO MATERIALE È DA CONFERIRE ALL'ECOCENTRO

Not to be in waste bin Bags, school bags and haversacks - dry waste and bins outdoor/garden furniture (chairs and tables) - toys and balls
This material must be taken to the Ecocentre

MEDICINALI
PILE, CONTENITORI "T" E "F"
MEDICINE, BATTERIES, CONTAINERS "T" E "F"

VANNO CONFERITI NEGLI APPOSITI CONTENITORI STRADALI O ALL'ECOCENTRO

Must be sorted in their specific street skips or at the Ecocentre

ECO CENTRO

ECO-CENTRE

VIA DELL'ARTIGIANATO - MONTORSO

APERTURA ESTIVA (DAL 1 MAGGIO AL 30 SETTEMBRE):
SUMMER opening (from 1st May to 30th September):

MERCOLEDÌ / *Wednesday*	**14:30**	**18:00**
SABATO / *Saturday*	**09:30 - 12:00**	**14:00 - 18:00**

APERTURA INVERNALE (DAL 1 OTTOBRE AL 30 APRILE):
WINTER opening (from 1st October to 30th April):

MERCOLEDÌ / *Wednesday*	**15:00**	**17:00**
SABATO / *Saturday*	**10:00 - 12:00**	**14:00 - 17:00**

NEI GIORNI 1 GENNAIO E 25 DICEMBRE
I SERVIZI DI RACCOLTA SARANNO SOSPESI.
There will be no collection service on January 1st and December 25th.

TUTTE LE UTENZE DOVRANNO ESIBIRE PRESSO IL CENTRO DI RACCOLTA **COPIA DELL'AVVISO/ FATTURA DI PAGAMENTO DELLA TARIFFA DI IGIENE AMBIENTALE**

Users must show payment of the environment bill/invoice on entering collection centre

È VIETATO IL CONFERIMENTO DI ETERNIT/AMIANTO. GLI EVENTUALI TRASGRESSORI INDIVIDUATI SARANNO TENUTI AL PAGAMENTO DI TUTTE LE SPESE CONSEGUENTI

Disposal of eternit and asbestos is forbidden. Offenders will be charged with payment of all consequent expenses

CONFERIMENTO DI:
INGOMBRANTI - CARTA E CARTONI - LEGNO - VETRO - FERRO - PLASTICA E LATTINE - PILE E BATTERIE - BOMBOLETTE SPRAY - ACCUMULATORI PER AUTO - TUBI AL NEON - APPARECCHIATURE ELETTRICHE (FRIGORIFERI, LAVATRICI, TELEVISORI, ETC...) - CONTENITORI VUOTI DI VERNICI E COLORI - FARMACI SCADUTI - VERDE E RAMAGLIE (ESCLUSI GIARDINIERI) - TONER E CARTUCCE - OLIO VEGETALE E MINERALE INERTI (MATERIALE DA DEMOLIZIONE 3-4 SECCHI, SOLO DA UTENZE DOMESTICHE) - INDUMENTI USATI - PNEUMATICI

Collection of
bulky objects - paper and cartons - wood - glass - iron - empty paint and colour containers - tins - spray bottles expired medicines - pencil batteries and other batteries - car batteries - neon tubes - toners and cartridges home appliances (fridges, washing machines, television sets, etc...) - vegetable and mineral oil - ower and tree cuts (residents only, not for gardeners) - inert material (3- 4 buckets full, only home - maintenance purposes)

UTENZE COMMERCIALI E UTENZE NON DOMESTICHE

GLI ESERCIZI COMMERCIALI POSSONO CONFERIRE ALL'ECOCENTRO I RIFIUTI ASSIMILATI AGLI URBANI DEFINITI DA APPOSITA DELIBERAZIONE COMUNALE. LE QUANTITÀ NON DEVONO ESSERE SUPERIORI AI 30 KG. COMPLESSIVI E PER UN MASSIMO DI 4 VOLTE ALL'ANNO.

Commercial and business use (not household) SHOPS AND BUSINESS UNITS can make use of the Ecocentre only for material considered urban waste and approved by decision of the Local Council. Quantities shall not exceed a total of 30 kilos, and not more than 4 times a year.

RIFIUTI SPECIALI

Amianto/Eternit

Cartongesso

Lana di vetro

Guaina

Esistono alcuni tipi di rifiuti che non possono essere conferiti con il servizio pubblico e neanche presso il centro di raccolta. È necessario che i rifiuti speciali come **eternit, guaina bituminosa, lana di vetro o roccia, cartongesso** vengano smaltiti interpellando privatamente apposite ditte specializzate nel settore.

PER OTTENERE I CONTATTI DELLE DITTE SPECIALIZZATE, AGNO CHIAMPO AMBIENTE PUÒ FORNIRE LE INFORMAZIONI AL N° 800 959 366 - DAL LUNEDÌ AL SABATO DALLE 9.00 ALLE 13.00.

Informati meglio
sul nostro sito

VIVERACQUA
GESTORI IDRICI DEL VENETO

Acque del Chiampo s.p.a.
Servizio Idrico Integrato

Solo carta igienica!

Il tuo WC non è un cassonetto.
Si può buttare **solo carta igienica**, tutto il resto inquina, intasa, danneggia.

Sigarette
e chewing gum

Avanzi di cibo
e olio di cottura

Medicinali
e cerotti

Dischetti leva trucco,
salviette umidificate
e fazzoletti

Cotton fioc
e filo interdentale

#solocartaigienica

Informati meglio
sul nostro sito

VIVERACQUA
GESTORI IDRICI DEL VENETO

Acque del Chiampo s.p.a.
Servizio Idrico Integrato

Solo carta igienica!

Il tuo WC non è un cassonetto.
Si può buttare **solo carta igienica**, tutto il resto inquina, intasa, danneggia.

Sigarette
e chewing gum

Avanzi di cibo
e olio di cottura

Medicinali
e cerotti

Dischetti leva trucco,
salviette umidificate
e fazzoletti

Cotton fioc
e filo interdentale

#solocartaigienica

Informati meglio
sul nostro sito

VIVERACQUA
GESTORI IDRICI DEL VENETO

Acque del Chiampo s.p.a.
Servizio Idrico Integrato

Solo carta igienica!

Il tuo WC non è un cassonetto.
Si può buttare **solo carta igienica**, tutto il resto inquina, intasa, danneggia.

Sigarette
e chewing gum

Avanzi di cibo
e olio di cottura

Medicinali
e cerotti

Dischetti leva trucco,
salviette umidificate
e fazzoletti

Cotton fioc
e filo interdentale

#solocartaigienica

AGNO CHIAMPO AMBIENTE

GENNAIO

APPUNTI

1	**Lunedì** MONDAY SS. Maria Madre di Dio		
2	**Martedì** TUESDAY S. Basilio Vescovo	**UMIDO** wet waste	**PLASTICA** **LATTINE** plastic - tins
3	**Mercoledì** WEDNESDAY Santa Genoveffa	**VETRO** glass	
4	**Giovedì** THURSDAY Sant'Ermete, S. Tito		◑
5	**Venerdì** FRIDAY Sant'Amelia	**SECCO** dry waste	
6	**Sabato** SATURDAY Epifania del Signore	**UMIDO** wet waste	**ECOCENTRO CHIUSO** eco-centre closed
7	**Domenica** SUNDAY S. Luciano, S. Raimondo		
8	**Lunedì** MONDAY Battesimo del Signore		
9	**Martedì** TUESDAY S. Giuliano martire	**UMIDO** wet waste	**CARTA** paper
10	**Mercoledì** WEDNESDAY S. Agatone, S. Aldo		
11	**Giovedì** THURSDAY Sant'Igino Papa		●
12	**Venerdì** FRIDAY S. Modesto	**SECCO** dry waste	
13	**Sabato** SATURDAY Sant'Ilario	**UMIDO** wet waste	
14	**Domenica** SUNDAY S. Felice		
15	**Lunedì** MONDAY S. Mauro		

16	**Martedì** TUESDAY S. Marcello Papa	**UMIDO** wet waste	**PLASTICA** **LATTINE** plastic - tins
17	**Mercoledì** WEDNESDAY Sant'Antonio Abate	**VETRO** glass	
18	**Giovedì** THURSDAY Santa Liberata, Santa Prisca		◐
19	**Venerdì** FRIDAY S. Mario, S. Canuto	**SECCO** dry waste	
20	**Sabato** SATURDAY S. Sebastiano, S. Fabiano	**UMIDO** wet waste	
21	**Domenica** SUNDAY Sant'Agnese		
22	**Lunedì** MONDAY S. Vincenzo, Sant'Anastasio		
23	**Martedì** TUESDAY Santa Emerenziana	**UMIDO** wet waste	**CARTA** paper
24	**Mercoledì** WEDNESDAY S. Francesco di Sales		
25	**Giovedì** THURSDAY Conversione di S. Paolo		○
26	**Venerdì** FRIDAY S. Tito, S. Timoteo	**SECCO** dry waste	
27	**Sabato** SATURDAY Sant'Angela Merici	**UMIDO** wet waste	
28	**Domenica** SUNDAY S. Tommaso d'Aquino		
29	**Lunedì** MONDAY S. Costanzo		
30	**Martedì** TUESDAY Santa Martina	**UMIDO** wet waste	**PLASTICA** **LATTINE** plastic - tins
31	**Mercoledì** WEDNESDAY S. Giovanni Bosco	**VETRO** glass	

I rifiuti vanno depositati fuori dai confini e dalla proprietà privata la sera prima, dopo le ore 19:00 o entro le ore 5:00 del giorno di raccolta

Bins must be placed outside homes/premises after 19:00 on day prior to collection, and by not later than 5:00 on collection day.

AGNO CHIAMPO AMBIENTE

FEBBRAIO

APPUNTI

1	**Giovedì** THURSDAY S. Severo, Santa Verdiana		
2	**Venerdì** FRIDAY Presentazione del Signore	**SECCO** dry waste	
3	**Sabato** SATURDAY S. Biagio	**UMIDO** wet waste	
4	**Domenica** SUNDAY S. Gilberto		
5	**Lunedì** MONDAY Sant'Agata		
6	**Martedì** TUESDAY S. Paolo Miki	**UMIDO** wet waste	**CARTA** paper
7	**Mercoledì** WEDNESDAY S. Romualdo		
8	**Giovedì** THURSDAY S. Girolamo Emiliani		
9	**Venerdì** FRIDAY Santa Apollonia	**SECCO** dry waste	
10	**Sabato** SATURDAY Santa Scolastica	**UMIDO** wet waste	
11	**Domenica** SUNDAY Nostra Signora di Lourdes		
12	**Lunedì** MONDAY Santa Eulalia		
13	**Martedì** TUESDAY Santa Fosca, Santa Maura	**UMIDO** wet waste	**PLASTICA** **LATTINE** plastic - tins
14	**Mercoledì** WEDNESDAY S. Valentino martire	**VETRO** glass	
15	**Giovedì** THURSDAY SS. Faustino e Giovita		

16	**Venerdì** FRIDAY Santa Giuliana	**SECCO** dry waste	
17	**Sabato** SATURDAY S. Donato martire	**UMIDO** wet waste	
18	**Domenica** SUNDAY Santa Giulia, S. Simeone		
19	**Lunedì** MONDAY Sant'Alvaro, S. Mansueto		
20	**Martedì** TUESDAY Sant'Eleuterio, S. Zenobio	**UMIDO** wet waste	**CARTA** paper
21	**Mercoledì** WEDNESDAY Santa Eleonora, S. Pier Damiani		
22	**Giovedì** THURSDAY Santa Margherita		
23	**Venerdì** FRIDAY S. Policarpo	**SECCO** dry waste	
24	**Sabato** SATURDAY S. Edilberto re, S. Sergio	**UMIDO** wet waste	
25	**Domenica** SUNDAY S. Cesario		
26	**Lunedì** MONDAY I Domenica di Quaresima		
27	**Martedì** TUESDAY S. Leandro	**UMIDO** wet waste	**PLASTICA** **LATTINE** plastic - tins
28	**Mercoledì** WEDNESDAY S. Romano Abate	**VETRO** glass	
29	**Giovedì** THURSDAY S. Giusto		

I rifiuti vanno depositati fuori dai confini e dalla proprietà privata la sera prima, dopo le ore 20:00 o entro le ore 5:00 del giorno di raccolta

Bins must be placed outside homes/premises after 20:00 on day prior to collection, and by not later than 5:00 on collection day.

AGNO CHIAMPO AMBIENTE

MARZO

APPUNTI

1	**Venerdì** FRIDAY S. Albino	**SECCO** dry waste	
2	**Sabato** SATURDAY S. Basileo Martire	**UMIDO** wet waste	
3	**Domenica** SUNDAY III Domenica di Quaresima		◑
4	**Lunedì** MONDAY S. Casimiro, S. Lucio		
5	**Martedì** TUESDAY S. Adriano	**UMIDO** wet waste	**CARTA** paper
6	**Mercoledì** WEDNESDAY S. Giordano		
7	**Giovedì** THURSDAY S. Felicita, S. Perpetua		
8	**Venerdì** FRIDAY San Giovanni di Dio	**SECCO** dry waste	
9	**Sabato** SATURDAY S. Francesca R.	**UMIDO** wet waste	
10	**Domenica** SUNDAY IV Domenica di Quaresima		●
11	**Lunedì** MONDAY S. Costantino		
12	**Martedì** TUESDAY S. Massimiliano	**UMIDO** wet waste	**PLASTICA** **LATTINE** plastic - tins
13	**Mercoledì** WEDNESDAY S. Arrigo, S. Eufrasia V.	**VETRO** glass	
14	**Giovedì** THURSDAY S. Matilde Regina		
15	**Venerdì** FRIDAY S. Longino, S. Luisa	**SECCO** dry waste	

16	**Sabato** SATURDAY Sant'Ariberto	**UMIDO** wet waste	
17	**Domenica** SUNDAY V Domenica di Quaresima		◐
18	**Lunedì** MONDAY S. Salvatore, S. Cirillo		
19	**Martedì** TUESDAY S. Giuseppe	**UMIDO** wet waste	**CARTA** paper
20	**Mercoledì** WEDNESDAY S. Alessandra martire		
21	**Giovedì** THURSDAY S. Benedetto da Norcia		
22	**Venerdì** FRIDAY S. Lea, S. Benvenuto	**SECCO** dry waste	
23	**Sabato** SATURDAY S. Turibio de Mogrovejo	**UMIDO** wet waste	
24	**Domenica** SUNDAY Le Palme		
25	**Lunedì** MONDAY Annunciazione del Signore		○
26	**Martedì** TUESDAY S. Teodoro, S Romolo, S. Emanuele	**UMIDO** wet waste	**PLASTICA** **LATTINE** plastic - tins
27	**Mercoledì** WEDNESDAY S. Augusto	**VETRO** glass	
28	**Giovedì** THURSDAY S. Sisto III Papa		
29	**Venerdì** FRIDAY S. Secondo martire	**SECCO** dry waste	
30	**Sabato** SATURDAY S. Amedeo	**UMIDO** wet waste	
31	**Domenica** SUNDAY Pasqua di Resurrezione		

I rifiuti vanno depositati fuori dai confini e dalla proprietà privata la sera prima, dopo le ore 19:00 o entro le ore 5:00 del giorno di raccolta

Bins must be placed outside homes/premises after 19:00 on day prior to collection, and by not later than 5:00 on collection day.

AGNO CHIAMPO AMBIENTE

APRILE

APPUNTI

1	**Lunedì** MONDAY Lunedì dell'Angelo			
2	**Martedì** TUESDAY S. Francesco di P.	**UMIDO** wet waste	**CARTA** paper	◑
3	**Mercoledì** WEDNESDAY S. Riccardo vescovo			
4	**Giovedì** THURSDAY Sant'Isidoro			
5	**Venerdì** FRIDAY S. Vincenzo Ferreri	**SECCO** dry waste		
6	**Sabato** SATURDAY S. Guglielmo, S. Diogene	**UMIDO** wet waste		
7	**Domenica** SUNDAY D. in Albis			
8	**Lunedì** MONDAY Sant'Alberto Dionigi, S. Walter			●
9	**Martedì** TUESDAY S. Maria Cleofe	**UMIDO** wet waste	**PLASTICA** **LATTINE** plastic - tins	
10	**Mercoledì** WEDNESDAY S. Terenzio Martire	**VETRO** glass		
11	**Giovedì** THURSDAY Santo Stanislao vescovo			
12	**Venerdì** FRIDAY S. Giulio Papa	**SECCO** dry waste		
13	**Sabato** SATURDAY S. Ermenelgildo, S. Martino Papa	**UMIDO** wet waste		
14	**Domenica** SUNDAY S. Abbondio			
15	**Lunedì** MONDAY Sant'Annibale martire			◐

16	**Martedì** TUESDAY Santa Bernadetta, S. Lamberto	**UMIDO** wet waste	**CARTA** paper
17	**Mercoledì** WEDNESDAY Sant'Aniceto Papa, S. Roberto		
18	**Giovedì** THURSDAY S. Galdino vescovo		
19	**Venerdì** FRIDAY S. Ermogene martire	**SECCO** dry waste	
20	**Sabato** SATURDAY Santa Adalgisa, S. Teotimo	**UMIDO** wet waste	
21	**Domenica** SUNDAY Sant'Anselmo, S. Silvio		
22	**Lunedì** MONDAY SS. Sotero e Caio		
23	**Martedì** TUESDAY Sant'Adalberto, S. Giorgio martire	**UMIDO** wet waste	**PLASTICA** **LATTINE** plastic - tins
24	**Mercoledì** WEDNESDAY S. Fedele, S. Gastone	**VETRO** glass	
25	**Giovedì** THURSDAY Festa della Liberazione		
26	**Venerdì** FRIDAY SS. Cleto e Marcellino	**SECCO** dry waste	
27	**Sabato** SATURDAY SS. Ida e Zita	**UMIDO** wet waste	
28	**Domenica** SUNDAY Santa Valeria, S. Pietro Chanel		
29	**Lunedì** MONDAY Santa Caterina da Siena		
30	**Martedì** TUESDAY S. Pio V Papa	**UMIDO** wet waste	**CARTA** paper

I rifiuti vanno depositati fuori dai confini e dalla proprietà privata la sera prima, dopo le ore 19:00 o entro le ore 5:00 del giorno di raccolta

Bins must be placed outside homes/premises after 19:00 on day prior to collection, and by not later than 5:00 on collection day.

AGNO CHIAMPO AMBIENTE

MAGGIO

APPUNTI

1	**Mercoledì** WEDNESDAY S. Giuseppe artigiano, Festa del Lavoro		**ECOCENTRO CHIUSO** eco-centre closed
2	**Giovedì** THURSDAY S. Cesare, Sant'Anastasio		
3	**Venerdì** FRIDAY SS. Filippo e Giacomo apostoli	**SECCO** dry waste	
4	**Sabato** SATURDAY S. Silvano	**UMIDO** wet waste	
5	**Domenica** SUNDAY S. Pellegrino Martire		
6	**Lunedì** MONDAY Santa Giuditta martire		
7	**Martedì** TUESDAY S. Flavia, S. Fulvio	**UMIDO** wet waste	**PLASTICA** **LATTINE** plastic - tins
8	**Mercoledì** WEDNESDAY S. Vittore	**VETRO** glass	
9	**Giovedì** THURSDAY S. Gregorio		
10	**Venerdì** FRIDAY Sant'Antonio	**SECCO** dry waste	
11	**Sabato** SATURDAY S. Fabio martire	**UMIDO** wet waste	
12	**Domenica** SUNDAY Ascensione del Signore		
13	**Lunedì** MONDAY S. Emma		
14	**Martedì** TUESDAY S. Mattia apostolo	**UMIDO** wet waste	**CARTA** paper
15	**Mercoledì** WEDNESDAY S. Torquato		

16	**Giovedì** THURSDAY Sant'Ubaldo		
17	**Venerdì** FRIDAY S. Pasquale Baylon	**SECCO** dry waste	
18	**Sabato** SATURDAY S. Giovanni I Papa	**UMIDO** wet waste	
19	**Domenica** SUNDAY Pentecoste		
20	**Lunedì** MONDAY S. Bernardino da Siena		
21	**Martedì** TUESDAY S. Vittorio martire	**UMIDO** wet waste	**PLASTICA** **LATTINE** plastic - tins
22	**Mercoledì** WEDNESDAY Santa Rita da Cascia	**VETRO** glass	
23	**Giovedì** THURSDAY S. Desiderio, S. Giorgio		○
24	**Venerdì** FRIDAY Beata Vergine Maria Ausiliatrice	**SECCO** dry waste	
25	**Sabato** SATURDAY S. Beda Conf., S. Urbano	**UMIDO** wet waste	
26	**Domenica** SUNDAY SS. Trinità		
27	**Lunedì** MONDAY Sant'Agostino		
28	**Martedì** TUESDAY S. Emilio M., S. Ercole	**UMIDO** wet waste	**CARTA** paper
29	**Mercoledì** WEDNESDAY S. Massimino Vescovo		
30	**Giovedì** THURSDAY S. Felice I Papa, S. Ferdinando		◑
31	**Venerdì** FRIDAY Visitazione Beata Vergine Maria	**SECCO** dry waste	

I rifiuti vanno depositati fuori dai confini e dalla proprietà privata la sera prima, dopo le ore 19:00 o entro le ore 5:00 del giorno di raccolta

Bins must be placed outside homes/premises after 19:00 on day prior to collection, and by not later than 5:00 on collection day.

AGNO CHIAMPO AMBIENTE

GIUGNO

APPUNTI

1	**Sabato** SATURDAY S. Giustino	**UMIDO** wet waste	
2	**Domenica** SUNDAY Festa della Repubblica		
3	**Lunedì** MONDAY S. Carlo L. List e compagni		
4	**Martedì** TUESDAY S. Quirino vescovo	**UMIDO** wet waste	**PLASTICA** **LATTINE** plastic - tins
5	**Mercoledì** WEDNESDAY S. Bonifacio vescovo	**VETRO** glass	
6	**Giovedì** THURSDAY S. Norberto	**UMIDO** wet waste	●
7	**Venerdì** FRIDAY S. Roberto vescovo	**SECCO** dry waste	
8	**Sabato** SATURDAY S. Medardo vescovo	**UMIDO** wet waste	
9	**Domenica** SUNDAY Sant'Efrem Siro, SS. Primo e Feliciano		
10	**Lunedì** MONDAY S. Diana, S. Zaccaria		
11	**Martedì** TUESDAY S. Barnaba Ap.	**UMIDO** wet waste	**CARTA** paper
12	**Mercoledì** WEDNESDAY S. Guido, S. Onofrio		
13	**Giovedì** THURSDAY Sant'Antonio da Padova	**UMIDO** wet waste	
14	**Venerdì** FRIDAY Sant'Eliseo	**SECCO** dry waste	◐
15	**Sabato** SATURDAY S. Germana	**UMIDO** wet waste	

16	**Domenica** SUNDAY Sant'Aureliano		
17	**Lunedì** MONDAY S. Adolfo, S. Gregorio B.		
18	**Martedì** TUESDAY Santa Marina	**UMIDO** wet waste	**PLASTICA** **LATTINE** plastic - tins
19	**Mercoledì** WEDNESDAY S. Gervasio, S. Romualdo Ab.	**VETRO** glass	
20	**Giovedì** THURSDAY Sant'Ettore, S. Silverio Papa	**UMIDO** wet waste	
21	**Venerdì** FRIDAY S. Luigi Gonzaga	**SECCO** dry waste	
22	**Sabato** SATURDAY S. Paolino da Nola	**UMIDO** wet waste	○
23	**Domenica** SUNDAY S. Lanfranco vescovo		
24	**Lunedì** MONDAY Sacro Cuore di Gesù		
25	**Martedì** TUESDAY S. Guglielmo Ab	**UMIDO** wet waste	**CARTA** paper
26	**Mercoledì** WEDNESDAY S. Virgilio Vescovo		
27	**Giovedì** THURSDAY S. Cirillo d'Alessandria vescovo	**UMIDO** wet waste	
28	**Venerdì** FRIDAY S. Attilio confessore, S. Ireneo	**SECCO** dry waste	◑
29	**Sabato** SATURDAY SS. Pietro e Paolo	**UMIDO** wet waste	
30	**Domenica** SUNDAY SS. Primi Martiri		

I rifiuti vanno depositati fuori dai confini e dalla proprietà privata la sera prima, dopo le ore 19:00 o entro le ore 5:00 del giorno di raccolta

Bins must be placed outside homes/premises after 19:00 on day prior to collection, and by not later than 5:00 on collection day.

AGNO CHIAMPO AMBIENTE

LUGLIO

APPUNTI

1	**Lunedì** MONDAY S. Teobaldo, Sant'Aronne		
2	**Martedì** TUESDAY Sant'Ottone, S. Urbano	**UMIDO** wet waste	**PLASTICA** **LATTINE** plastic - tins
3	**Mercoledì** WEDNESDAY S. Tommaso apostolo	**VETRO** glass	
4	**Giovedì** THURSDAY Santa Elisabetta regina	**UMIDO** wet waste	
5	**Venerdì** FRIDAY Sant'Antonio Maria Zaccaria	**SECCO** dry waste	●
6	**Sabato** SATURDAY Santa Maria Goretti	**UMIDO** wet waste	
7	**Domenica** SUNDAY S. Claudio, S. Edda		
8	**Lunedì** MONDAY Sant'Adriano, S. Priscilla		
9	**Martedì** TUESDAY S. Armando. S. Letizia	**UMIDO** wet waste	**CARTA** paper
10	**Mercoledì** WEDNESDAY Santa Felicita, Santa Vittoria		
11	**Giovedì** THURSDAY S. Benedetto da Norcia	**UMIDO** wet waste	
12	**Venerdì** FRIDAY S. Felice e Nabore martiri	**SECCO** dry waste	
13	**Sabato** SATURDAY Sant'Enrico imperatore	**UMIDO** wet waste	◐
14	**Domenica** SUNDAY S. Camillo De Lellis		
15	**Lunedì** MONDAY S. Bonaventura		

16	**Martedì** TUESDAY N.S. del Carmelo	**UMIDO** wet waste	**PLASTICA** **LATTINE** plastic - tins
17	**Mercoledì** WEDNESDAY S. Alessio conf.	**VETRO** glass	
18	**Giovedì** THURSDAY S. Calogero, S. Federico V.	**UMIDO** wet waste	
19	**Venerdì** FRIDAY Santa Giusta	**SECCO** dry waste	
20	**Sabato** SATURDAY Sant'Elia profeta, S. Margherita	**UMIDO** wet waste	
21	**Domenica** SUNDAY S. Lorenzo da Brindisi		○
22	**Lunedì** MONDAY Santa Maria Maddalena		
23	**Martedì** TUESDAY Santa Brigida	**UMIDO** wet waste	**CARTA** paper
24	**Mercoledì** WEDNESDAY Santa Cristina		
25	**Giovedì** THURSDAY S. Giacomo apostolo	**UMIDO** wet waste	
26	**Venerdì** FRIDAY SS. Anna e Gioacchino	**SECCO** dry waste	
27	**Sabato** SATURDAY Santa Lilliana, S. Aurelio	**UMIDO** wet waste	
28	**Domenica** SUNDAY S. Nazario, S.Innocenzo		◑
29	**Lunedì** MONDAY Santa Marta		
30	**Martedì** TUESDAY S. Pietro Crisologo vescovo	**UMIDO** wet waste	**PLASTICA** **LATTINE** plastic - tins
31	**Mercoledì** WEDNESDAY Sant'Ignazio di Loyola	**VETRO** glass	

I rifiuti vanno depositati fuori dai confini e dalla proprietà privata la sera prima, dopo le ore 19:00 o entro le ore 5:00 del giorno di raccolta

Bins must be placed outside homes/premises after 19:00 on day prior to collection, and by not later than 5:00 on collection day.

AGNO CHIAMPO AMBIENTE

AGOSTO

APPUNTI

1	**Giovedì** THURSDAY Sant'Alfonso M. de' Liguori	**UMIDO** wet waste	
2	**Venerdì** FRIDAY Sant'Eusebio	**SECCO** dry waste	
3	**Sabato** SATURDAY Santa Lidia	**UMIDO** wet waste	
4	**Domenica** SUNDAY S. Nicodemo, S. Giovanni M.V.		
5	**Lunedì** MONDAY S. Osvaldo		
6	**Martedì** TUESDAY Trasfigurazione del Signore	**UMIDO** wet waste	**CARTA** paper
7	**Mercoledì** WEDNESDAY S. Gaetano da Thiene		
8	**Giovedì** THURSDAY S. Domenico	**UMIDO** wet waste	
9	**Venerdì** FRIDAY S. Romano	**SECCO** dry waste	
10	**Sabato** SATURDAY S. Lorenzo martire	**UMIDO** wet waste	
11	**Domenica** SUNDAY Santa Chiara d'Assisi		
12	**Lunedì** MONDAY S. Giuliano		
13	**Martedì** TUESDAY SS. Ippolito e Cassiano martiri	**UMIDO** wet waste	**PLASTICA** **LATTINE** plastic - tins
14	**Mercoledì** WEDNESDAY Sant'Alfredo, S. Massimiliano Kolbe	**VETRO** glass	
15	**Giovedì** THURSDAY Assunzione di Maria Vergine	**UMIDO** wet waste	

16	**Venerdì** FRIDAY S. Stefano d'Ungheria	**SECCO** dry waste	
17	**Sabato** SATURDAY S. Giacinto	**UMIDO** wet waste	
18	**Domenica** SUNDAY Santa Elena imperatrice		
19	**Lunedì** MONDAY S. Ludovico		○
20	**Martedì** TUESDAY S. Bernardo	**UMIDO** wet waste	**CARTA** paper
21	**Mercoledì** WEDNESDAY S. Pio X Papa		
22	**Giovedì** THURSDAY Beata Vergine Maria Regina	**UMIDO** wet waste	
23	**Venerdì** FRIDAY S. Rosa da Lima	**SECCO** dry waste	
24	**Sabato** SATURDAY S. Bartolomeo apostolo	**UMIDO** wet waste	
25	**Domenica** SUNDAY S. Lodovico re		
26	**Lunedì** MONDAY Sant'Alessandro martire		◑
27	**Martedì** TUESDAY Santa Monica	**UMIDO** wet waste	**PLASTICA** **LATTINE** plastic - tins
28	**Mercoledì** WEDNESDAY Sant'Agostino	**VETRO** glass	
29	**Giovedì** THURSDAY Martirio di S. Giovanni Battista	**UMIDO** wet waste	
30	**Venerdì** FRIDAY Santa Faustina	**SECCO** dry waste	
31	**Sabato** SATURDAY Sant'Aristide	**UMIDO** wet waste	

I rifiuti vanno depositati fuori dai confini e dalla proprietà privata la sera prima, dopo le ore 19:00 o entro le ore 5:00 del giorno di raccolta

Bins must be placed outside homes/premises after 19:00 on day prior to collection, and by not later than 5:00 on collection day.

AGNO CHIAMPO AMBIENTE

SETTEMBRE

APPUNTI

1	**Domenica** SUNDAY Sant'Egidio Abate			
2	**Lunedì** MONDAY Sant'Elpidio vescovo			
3	**Martedì** TUESDAY S. Gregorio martire	**UMIDO** wet waste	**CARTA** paper	
4	**Mercoledì** WEDNESDAY Santa Rosalia			
5	**Giovedì** THURSDAY S. Vottorino			
6	**Venerdì** FRIDAY Sant'Umberto	**SECCO** dry waste		
7	**Sabato** SATURDAY Santa Regina	**UMIDO** wet waste		
8	**Domenica** SUNDAY Natività della Beata V. Maria			
9	**Lunedì** MONDAY S. Sergio Papa			
10	**Martedì** TUESDAY S. Nicola da Tolentino	**UMIDO** wet waste	**PLASTICA** **LATTINE** plastic - tins	
11	**Mercoledì** WEDNESDAY S. Diomede	**VETRO** glass		
12	**Giovedì** THURSDAY SS.mo Nome di Maria			
13	**Venerdì** FRIDAY S. Maurilio	**SECCO** dry waste		
14	**Sabato** SATURDAY Esaltazione della S. Croce	**UMIDO** wet waste		
15	**Domenica** SUNDAY Beata V. Maria Addolorata			

16	**Lunedì** MONDAY SS. Cornelio e Cipriano		
17	**Martedì** TUESDAY S. Roberto Bellarmino	**UMIDO** wet waste	**CARTA** paper
18	**Mercoledì** WEDNESDAY Santa Sofia martire		
19	**Giovedì** THURSDAY S. Gennaro vescovo		
20	**Venerdì** FRIDAY Sant'Eustachio, S. Candida	**SECCO** dry waste	
21	**Sabato** SATURDAY S. Matteo Apostolo ed evangelista	**UMIDO** wet waste	
22	**Domenica** SUNDAY S. Maurizio martire		
23	**Lunedì** MONDAY S. Pio da Petralcina		
24	**Martedì** TUESDAY S. Pacifico prete	**UMIDO** wet waste	**PLASTICA** **LATTINE** plastic - tins
25	**Mercoledì** WEDNESDAY Santa Aurelia	**VETRO** glass	
26	**Giovedì** THURSDAY SS. Cosimo e Damiano		
27	**Venerdì** FRIDAY S. Vincenzo dè Paoli	**SECCO** dry waste	
28	**Sabato** SATURDAY S. Venceslao martire	**UMIDO** wet waste	
29	**Domenica** SUNDAY SS. Michele, Gabriele, Raffaele		
30	**Lunedì** MONDAY S. Girolamo		

I rifiuti vanno depositati fuori dai confini e dalla proprietà privata la sera prima, dopo le ore 19:00 o entro le ore 5:00 del giorno di raccolta

Bins must be placed outside homes/premises after 19:00 on day prior to collection, and by not later than 5:00 on collection day.

AGNO CHIAMPO AMBIENTE

OTTOBRE

APPUNTI

1	**Martedì** TUESDAY Santa Teresa di Gesù Bambino	**UMIDO** wet waste	**CARTA** paper
2	**Mercoledì** WEDNESDAY SS. Angeli Custodi		
3	**Giovedì** THURSDAY S. Gerardo Abate, S. Alfonso		
4	**Venerdì** FRIDAY S. Francesco d'Assisi	**SECCO** dry waste	
5	**Sabato** SATURDAY S. Placido martire	**UMIDO** wet waste	
6	**Domenica** SUNDAY S. Bruno di Calabria abate		
7	**Lunedì** MONDAY Beata Vergine Maria del Rosario		
8	**Martedì** TUESDAY S. Pelagia, S. Reparata	**UMIDO** wet waste	**PLASTICA** **LATTINE** plastic - tins
9	**Mercoledì** WEDNESDAY S. Dionigi	**VETRO** glass	
10	**Giovedì** THURSDAY S. Daniele vescovo		
11	**Venerdì** FRIDAY Maternità di Maria, S. Firmino	**SECCO** dry waste	
12	**Sabato** SATURDAY S. Serafino	**UMIDO** wet waste	
13	**Domenica** SUNDAY Sant'Edoardo re		
14	**Lunedì** MONDAY S. Callisto I Papa		
15	**Martedì** TUESDAY Santa Teresa d'Avila	**UMIDO** wet waste	**CARTA** paper

16	**Mercoledì** WEDNESDAY Santa Edvige		
17	**Giovedì** THURSDAY Sant'Ignazio d'Antiochia		
18	**Venerdì** FRIDAY S. Luca evangelista	**SECCO** dry waste	
19	**Sabato** SATURDAY S. Isacco, S. Laura	**UMIDO** wet waste	
20	**Domenica** SUNDAY Sant'Irene		
21	**Lunedì** MONDAY Sant'Orsola e compagne		
22	**Martedì** TUESDAY S. Donato	**UMIDO** wet waste	**PLASTICA** **LATTINE** plastic - tins
23	**Mercoledì** WEDNESDAY S. Giovanni da Capestrano	**VETRO** glass	
24	**Giovedì** THURSDAY S. Antonio Maria Claret vescovo		
25	**Venerdì** FRIDAY S. Crispino	**SECCO** dry waste	
26	**Sabato** SATURDAY Sant'Evaristo Papa	**UMIDO** wet waste	
27	**Domenica** SUNDAY S. Fiorenzo		
28	**Lunedì** MONDAY SS. Simone e Giuda		
29	**Martedì** TUESDAY S. Ermelinda	**UMIDO** wet waste	**CARTA** paper
30	**Mercoledì** WEDNESDAY S. Germano Vescovo		
31	**Giovedì** THURSDAY Santa Lucilla, S. Quintino		

I rifiuti vanno depositati fuori dai confini e dalla proprietà privata la sera prima, dopo le ore 19:00 o entro le ore 5:00 del giorno di raccolta

Bins must be placed outside homes/premises after 19:00 on day prior to collection, and by not later than 5:00 on collection day.

AGNO CHIAMPO AMBIENTE

NOVEMBRE

APPUNTI

1	Venerdì FRIDAY Tutti i santi	SECCO dry waste		●
2	Sabato SATURDAY Commemorazione dei defunti	UMIDO wet waste		
3	Domenica SUNDAY Santa Silvia			
4	Lunedì MONDAY S. Carlo Borromeo			
5	Martedì TUESDAY S. Zaccaria profeta	UMIDO wet waste	PLASTICA LATTINE plastic - tins	
6	Mercoledì WEDNESDAY S. Leonardo	VETRO glass		
7	Giovedì THURSDAY Sant'Ernesto			
8	Venerdì FRIDAY S. Goffredo vescovo	SECCO dry waste		
9	Sabato SATURDAY Sant'Oreste	UMIDO wet waste		◐
10	Domenica SUNDAY S. Leone Magno			
11	Lunedì MONDAY S. Martino			
12	Martedì TUESDAY S. Renato	UMIDO wet waste	CARTA paper	
13	Mercoledì WEDNESDAY S. Diego confessore			
14	Giovedì THURSDAY S. Giocondo vescovo			
15	Venerdì FRIDAY S. Alberto Magno	SECCO dry waste		○

16	**Sabato** SATURDAY S. Margherita di Scozia	**UMIDO** wet waste	
17	**Domenica** SUNDAY Santa Elisabetta di Ungheria		
18	**Lunedì** MONDAY Sant'Oddone		
19	**Martedì** TUESDAY S. Fausto	**UMIDO** wet waste	**PLASTICA** **LATTINE** plastic - tins
20	**Mercoledì** WEDNESDAY S. Benigno	**VETRO** glass	
21	**Giovedì** THURSDAY Presentazione di Maria Vergine		
22	**Venerdì** FRIDAY Santa Cecilia	**SECCO** dry waste	
23	**Sabato** SATURDAY S. Clemente I Papa	**UMIDO** wet waste	◑
24	**Domenica** SUNDAY Cristo Re e S. Flora		
25	**Lunedì** MONDAY Santa Caterina di Alessandria		
26	**Martedì** TUESDAY S. Corrado vescovo, S. Delfina	**UMIDO** wet waste	**CARTA** paper
27	**Mercoledì** WEDNESDAY S. Massimo		
28	**Giovedì** THURSDAY S. Giacomo, S. Saturnino		
29	**Venerdì** FRIDAY S. Saturnino Martire	**SECCO** dry waste	
30	**Sabato** SATURDAY S. Andrea Ap.. S. Duccio	**UMIDO** wet waste	

I rifiuti vanno depositati fuori dai confini e dalla proprietà privata la sera prima, dopo le ore 19:00 o entro le ore 5:00 del giorno di raccolta

Bins must be placed outside homes/premises after 19:00 on day prior to collection, and by not later than 5:00 on collection day.

AGNO CHIAMPO AMBIENTE

DICEMBRE

APPUNTI

1	**Domenica** SUNDAY I Domenica di Avvento		
2	**Lunedì** MONDAY Santa Bibiana		
3	**Martedì** TUESDAY S. Francesco Savino	**UMIDO** wet waste	**PLASTICA** **LATTINE** plastic - tins
4	**Mercoledì** WEDNESDAY S. Barbara. S. Giovanni Dam.	**VETRO** glass	
5	**Giovedì** THURSDAY S. Giulio M.		
6	**Venerdì** FRIDAY S. Nicola di Bari vescovo	**SECCO** dry waste	
7	**Sabato** SATURDAY Sant'Ambrogio vescovo	**UMIDO** wet waste	
8	**Domenica** SUNDAY II Domenica di Avvento - Imm. Concezione		
9	**Lunedì** MONDAY S. Siro		
10	**Martedì** TUESDAY N.S. di Loreto	**UMIDO** wet waste	**CARTA** paper
11	**Mercoledì** WEDNESDAY S Damaso Papa		
12	**Giovedì** THURSDAY Santa Giovanna F.		
13	**Venerdì** FRIDAY Santa Lucia V.	**SECCO** dry waste	
14	**Sabato** SATURDAY S. Giovanni della Croce, S. Pompeo	**UMIDO** wet waste	
15	**Domenica** SUNDAY III Domenica di Avvento		

16	**Lunedì** MONDAY S. Albina		
17	**Martedì** TUESDAY S. LAzzaro	UMIDO wet waste	PLASTICA LATTINE plastic - tins
18	**Mercoledì** WEDNESDAY S. Graziano vescovo	VETRO glass	ultima raccolta dell'anno
19	**Giovedì** THURSDAY S. Dario, Santa Fausta		
20	**Venerdì** FRIDAY S. Liberato martire	SECCO dry waste	
21	**Sabato** SATURDAY S. Pietro Canisio	UMIDO wet waste	
22	**Domenica** SUNDAY IV Domenica di Avvento		
23	**Lunedì** MONDAY S. Giovanni di Kenty		
24	**Martedì** TUESDAY S. Delfino	UMIDO wet waste	CARTA paper
25	**Mercoledì** WEDNESDAY Natale del Signore		ECOCENTRO CHIUSO eco-centre closed
26	**Giovedì** THURSDAY S. Stefano - Sacra Famiglia		
27	**Venerdì** FRIDAY S. Giovanni Evangelista	SECCO dry waste	
28	**Sabato** SATURDAY SS. Innocenti martiri	UMIDO wet waste	
29	**Domenica** SUNDAY S. Tommaso Becket		
30	**Lunedì** MONDAY Sant'Eugenio V., S. Ruggero		
31	**Martedì** TUESDAY S. Silvestro Papa	UMIDO wet waste	PLASTICA LATTINE plastic - tins

2025

1	**Mercoledì** WEDNESDAY SS. Maria Madre di Dio		ECOCENTRO CHIUSO eco-centre closed
2	**Giovedì** THURSDAY S. Basilio Vescovo		
3	**Venerdì** FRIDAY Santa Genoveffa	SECCO dry waste	

Troppi dubbi sulla differenziata?

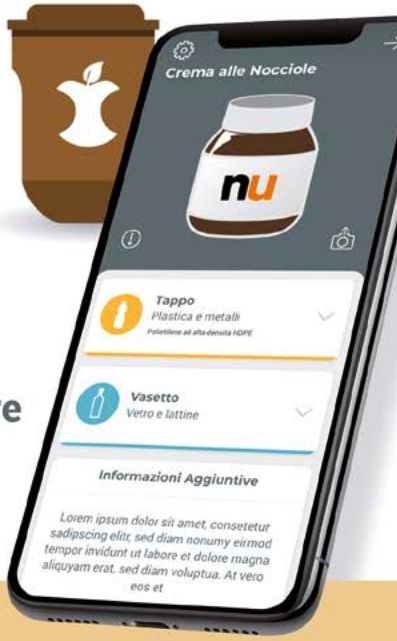

Prova **Junker app!**

Riconosce ogni prodotto dal **codice a barre** e ti dice **come differenziarlo**

Disponibile **gratis** su

Download on the App Store

Get it on Google play

10 lingue:

www.junkerapp.it

Junker

Scansiona il QR Code per IPhone o Android e scarica l'app