Pubblicazione sul proprio sito istituzionale:
http://www.agnochiampoambiente.it/amministrazione-trasparente/
in data 03.04.2023

organigramma funzionale aziendale agno chiampo ambiente srl

AGNO CHIAMPO AMBIENTE

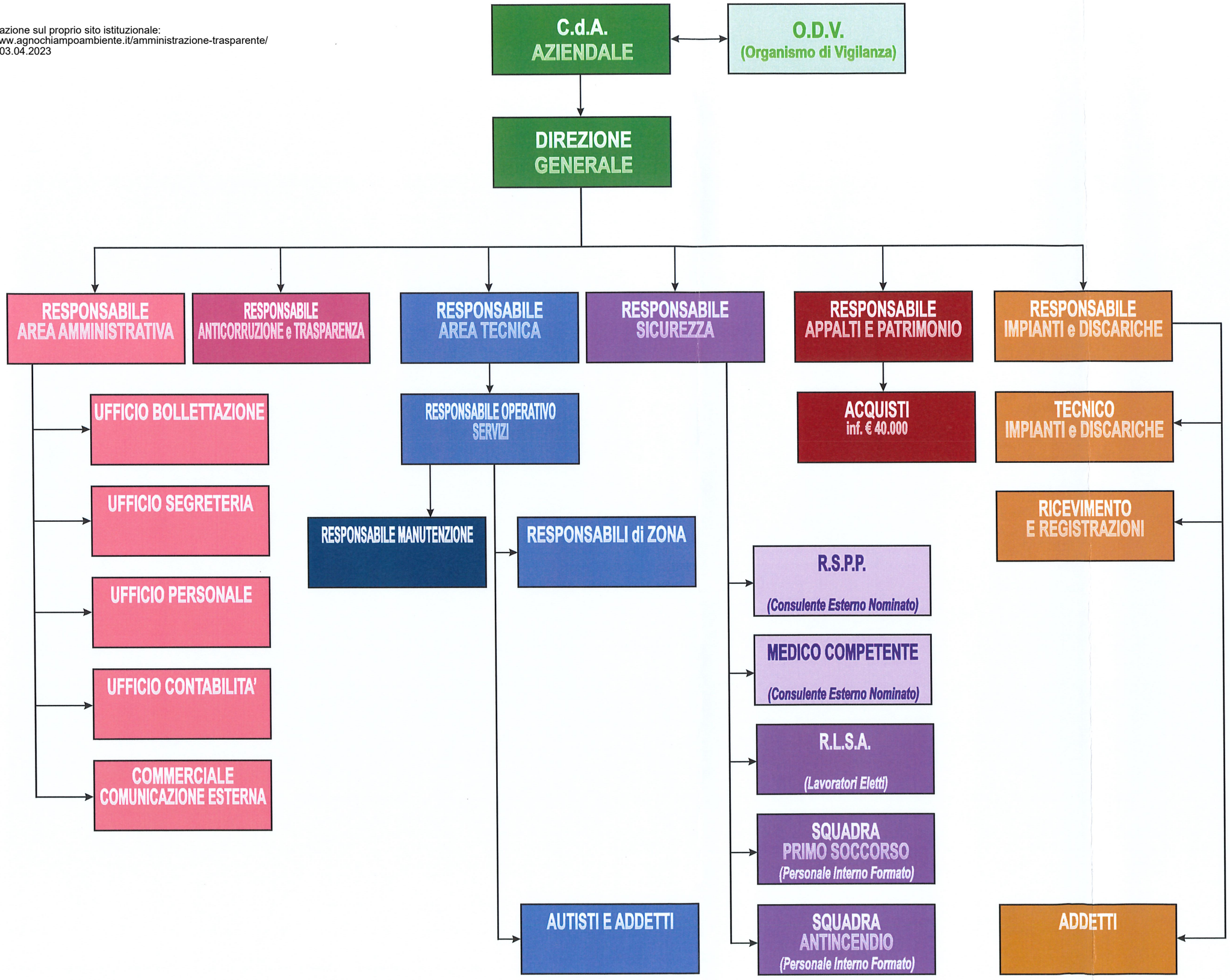

NOMINATIVO

ATTIVAZIONE	REVISIONE
GENNAIO 2023	Nr. 06 del 30 dicembre 2022