PAOLINO
E LA
MISSIONE CIRCOLARE

PAOLINO E LA MISSIONE CIRCOLARE

Illustrazioni di
Ivan Bigarella

Storia di
Stefano Cotrozzi

Sceneggiatura di
Tommaso Valsecchi e
Stefano Cotrozzi

AGNO CHIAMPO
AMBIENTE

Comuni serviti da Agno Chiampo Ambiente

Comune di Altissimo

Comune di Arzignano

Comune di Brendola

Comune di Brogliano

Comune di Castelgomberto

Comune di Chiampo

Comune di Cornedo Vic.

Comune di Creazzo

Comune di Crespadoro

Comune di Gambellara

Comune di Gambugliano

Comune di Montebello Vic.

Comune di Montecchio Maggiore

Comune di Monteviale

Comune di Montorso Vic.

Comune di Nogarole Vic.

Comune di Recoaro terme

Comune di San Pietro Mussolino

Comune di Sovizzo

Comune di Trissino

Comune di Valdagno

Comune di Zermeghedo

Questo progetto è stato realizzato grazie al prezioso contributo di:

SINCE 1967 CROCCO ONE STEP AHEAD

ILSA The green evolution

Valfer specialisti in prodotti siderurgici

Prefazione

Ed eccoci alla quarta avventura della saga di Paolino di Riciclandia. L'eroe che difende l'ambiente ne ha fatta di strada... ha accompagnato bambini, ragazzi e adolescenti in un avvincente viaggio alla scoperta delle buone pratiche legate alla corretta gestione dei rifiuti.

Paolino e il suo gruppo di amici sono cresciuti assieme ai lettori e a tutti noi ed ora si stanno preparando alla maturità. Sono ormai dei giovani adulti, toccano con mano argomenti importanti come l'economia circolare e lo sviluppo sostenibile. Si interrogano su cosa possono fare perché il nostro mondo sia migliore.

Quando, nel 2007, Agno Chiampo Ambiente lanciò la prima fiaba di Paolino, destinata ai bambini delle scuole dell'infanzia, il contrasto ai cambiamenti climatici non era in cima alle agende politiche. Ma quel piccolo Paolino stava già guardando avanti, aveva precorso i tempi, aveva già lanciato un preciso messaggio a favore della sostenibilità.

Lo fa anche oggi, con una voce ancora più forte, perché quei temi sono al centro della discussione pubblica.

E allora grazie, Paolino. Ci hai insegnato a non voltarci dall'altra parte, ma a prenderci le nostre responsabilità per contribuire, anche nel nostro piccolo, a salvare il nostro pianeta.

Alberto Carletti

Presidente di Agno Chiampo Ambiente Srl

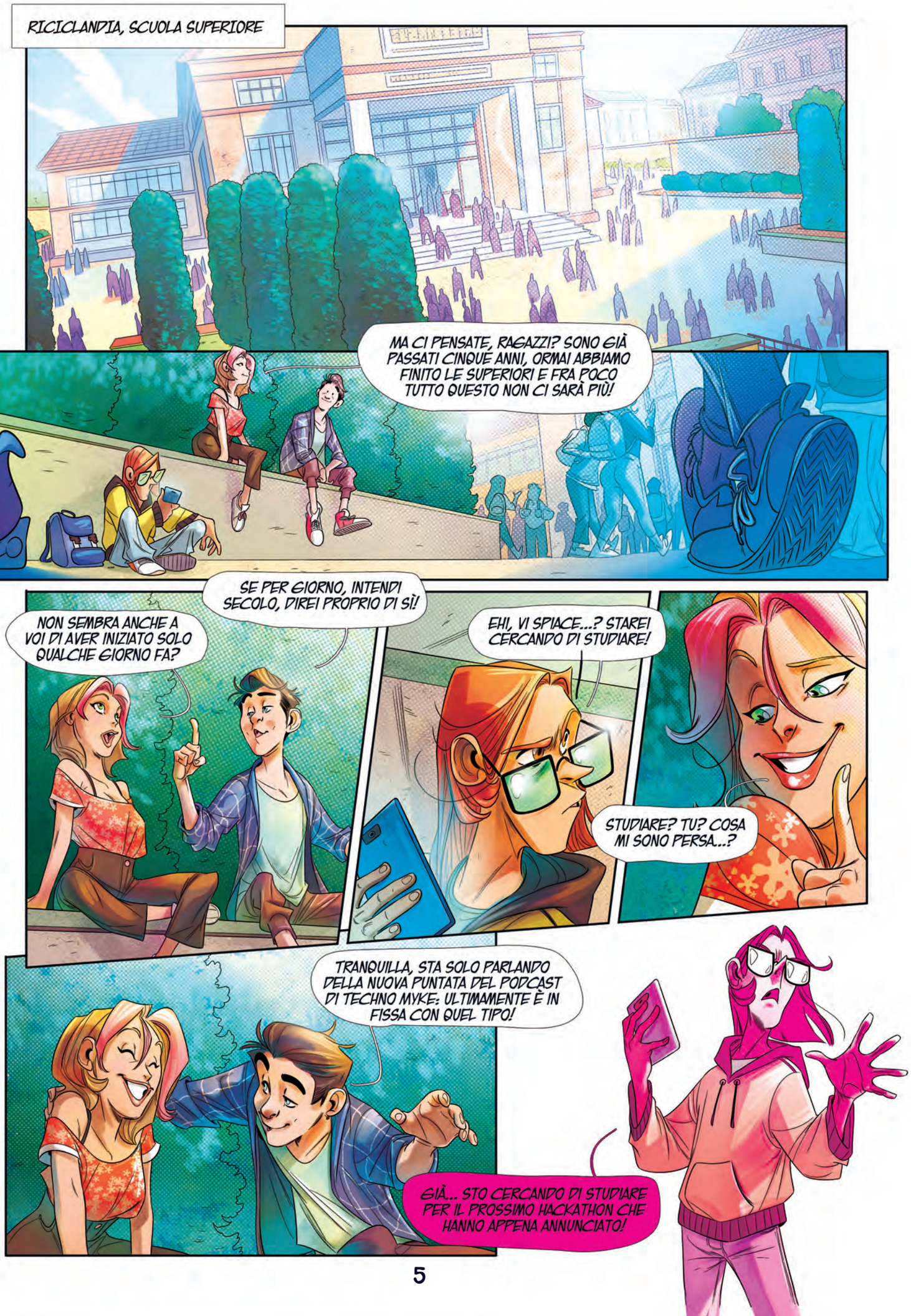
RICICLANDIA, SCUOLA SUPERIORE
MA CI PENSATE, RAGAZZI? SONO GIÀ PASSATI CINQUE ANNI, ORMAI ABBIAMO FINITO LE SUPERIORI E FRA POCO TUTTO QUESTO NON CI SARÀ PIÙ!
NON SEMBRA ANCHE A VOI DI AVER INIZIATO SOLO QUALCHE GIORNO FA?
SE PER GIORNO, INTENDI SECOLO, DIREI PROPRIO DI SÌ!
EHI, VI SPIACE...? STAREI CERCANDO DI STUDIARE!
STUDIARE? TU? COSA MI SONO PERSA...?
TRANQUILLA, STA SOLO PARLANDO DELLA NUOVA PUNTATA DEL PODCAST DI TECHNO MYKE: ULTIMAMENTE È IN FISSA CON QUEL TIPO!
GIÀ... STO CERCANDO DI STUDIARE PER IL PROSSIMO HACKATHON CHE HANNO APPENA ANNUNCIATO!

IL PROSSIMO HACKA-CHE?!
HACKATHON! È UNA MARATONA INFORMATICA DI DUE GIORNI IN CUI OGNUNO PUÒ PRESENTARE LA PROPRIA PROPOSTA SU UN PROGETTO COMUNE! È UN EVENTO MONDIALE E QUEST'ANNO LO FANNO PROPRIO QUI...
ZZZ...
EHI! FAI SUL SERIO!?
NO, MA TEMO CHE QUESTO SIA TROPPO NERD ANCHE PER ME!
NON È VERO! QUEST'ANNO IL TEMA È QUELLO DELLA SOSTENIBILITÀ! POTREMMO PARTECIPARE INSIEME SE VI...
DRIIIIN
COSA?! NON PUÒ ESSERE GIÀ FINITO L'INTERVALLO! SONO QUASI SICURO NON SIANO PASSATI NEMMENO 3 MINUTI!
TEMO CHE IL TUO OROLOGIO INTERIORE SIA DIFETTOSO, GASTONE!
FORZA, LA PROF BARONI OGGI CI HA CHIESTO DI ESSERE PARTICOLARMENTE PUNTUALI...

...HA DETTO CHE HA UNA SORPRESA PER NOI!
UNA NUOVA VIA DI SVILUPPO SOSTENIBILE.
BUONGIORNO E BENVENUTI A UNA LEZIONE CHE CAMBIERÀ LE VOSTRE PROSPETTIVE: SIETE PRONTI A PARTIRE PER UN VIAGGIO ATTORNO AL MONDO?!
EHI, MA NON AVEVO CAPITO CHE SI TRATTASSE DI UNA GITA DI CLASSE!
AH AH AH AH AH AH AH
SI TRATTA DI UNA GITA VIRTUALE, GASTONE! MAI SENTITO PARLARE DI SVILUPPO SOSTENIBILE?
EHI, È IL TEMA DELL'HACKATHON!
È UN MODO PER SFRUTTARE LE RISORSE DEL PIANETA EVITANDO DI CONSUMARLE IN FRETTA, GIUSTO?
CINQUE ANNI DI CORSO E QUESTA È LA PRIMA VOLTA CHE RISPONDI A QUALCOSA...E RISPONDI PURE CORRETTAMENTE! SONO COMMOSSA!
SECONDO TE LO DEVO PRENDERE COME UN COMPLIMENTO O UN INSULTO?

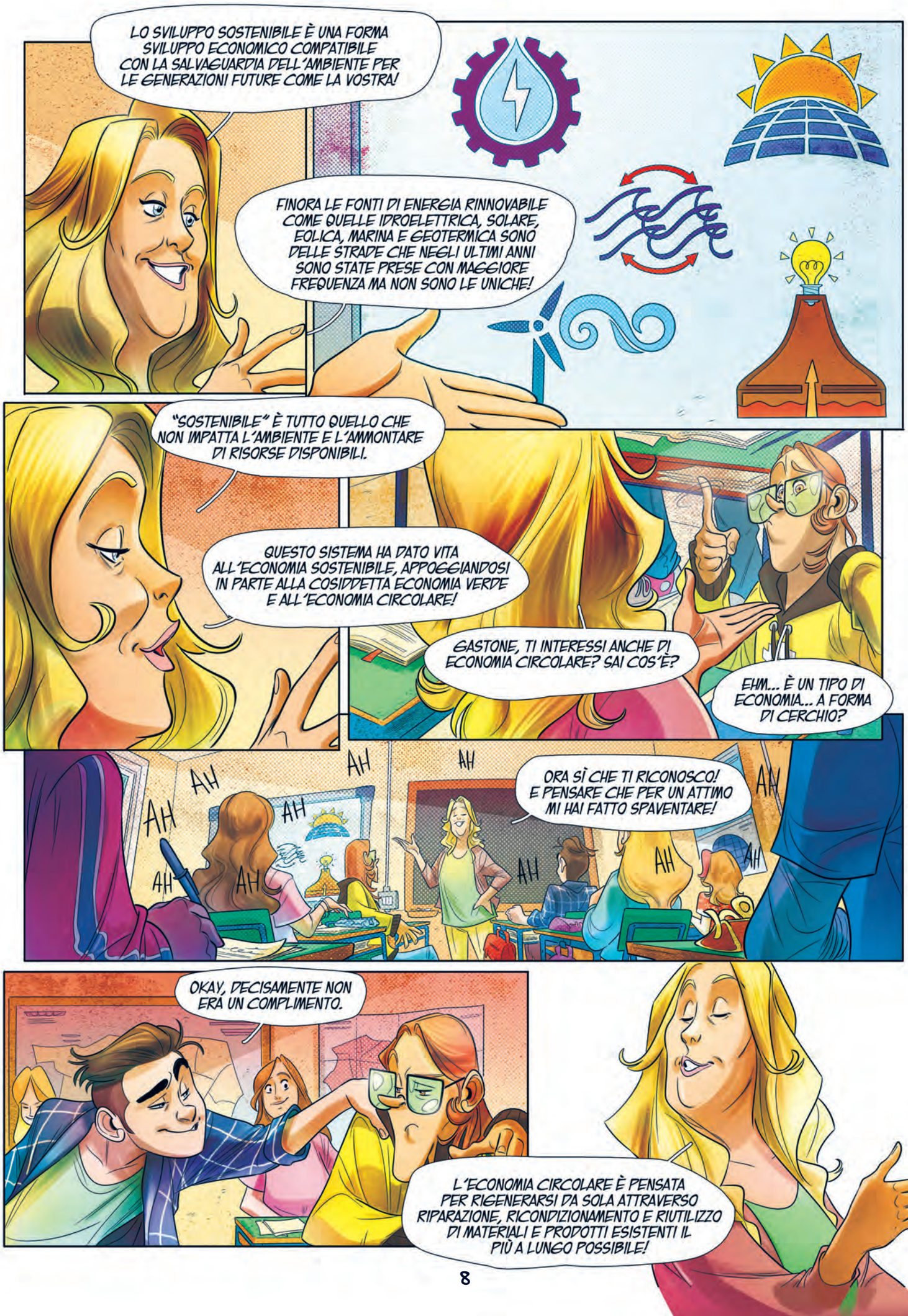
LO SVILUPPO SOSTENIBILE È UNA FORMA SVILUPPO ECONOMICO COMPATIBILE CON LA SALVAGUARDIA DELL'AMBIENTE PER LE GENERAZIONI FUTURE COME LA VOSTRA!
FINORA LE FONTI DI ENERGIA RINNOVABILE COME QUELLE IDROELETTRICA, SOLARE, EOLICA, MARINA E GEOTERMICA SONO DELLE STRADE CHE NEGLI ULTIMI ANNI SONO STATE PRESE CON MAGGIORE FREQUENZA MA NON SONO LE UNICHE!
"SOSTENIBILE" È TUTTO QUELLO CHE NON IMPATTA L'AMBIENTE E L'AMMONTARE DI RISORSE DISPONIBILI.
QUESTO SISTEMA HA DATO VITA ALL'ECONOMIA SOSTENIBILE, APPOGGIANDOSI IN PARTE ALLA COSIDDETTA ECONOMIA VERDE E ALL'ECONOMIA CIRCOLARE!
GASTONE, TI INTERESSI ANCHE DI ECONOMIA CIRCOLARE? SAI COS'È?
EHM... È UN TIPO DI ECONOMIA... A FORMA DI CERCHIO?
AH
ORA SÌ CHE TI RICONOSCO! E PENSARE CHE PER UN ATTIMO MI HAI FATTO SPAVENTARE!
OKAY, DECISAMENTE NON ERA UN COMPLIMENTO.
L'ECONOMIA CIRCOLARE È PENSATA PER RIGENERARSI DA SOLA ATTRAVERSO RIPARAZIONE, RICONDIZIONAMENTO E RIUTILIZZO DI MATERIALI E PRODOTTI ESISTENTI IL PIÙ A LUNGO POSSIBILE!

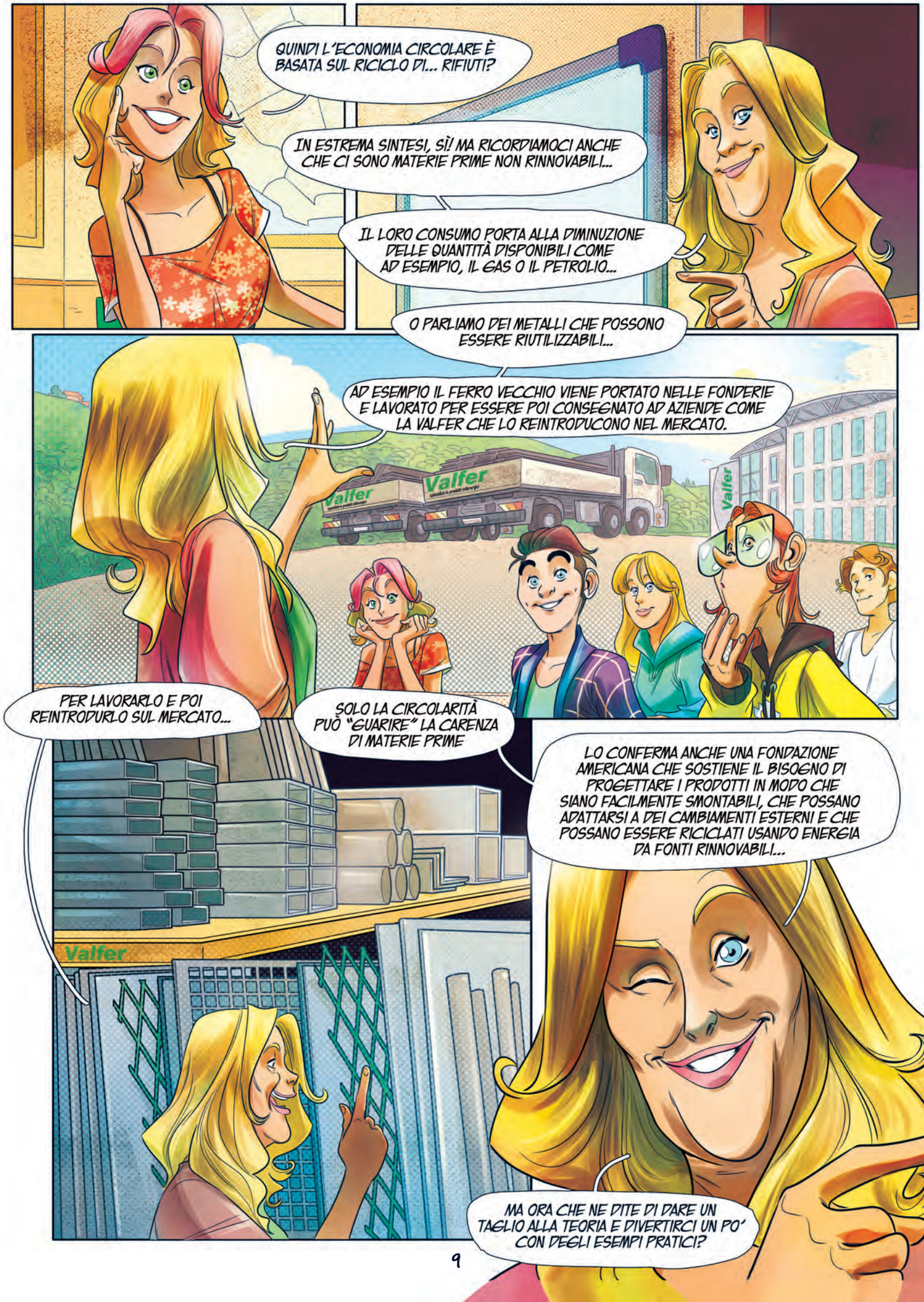
QUINDI L'ECONOMIA CIRCOLARE È BASATA SUL RICICLO DI... RIFIUTI?
IN ESTREMA SINTESI, SÌ! MA RICORDIAMOCI ANCHE CHE CI SONO MATERIE PRIME NON RINNOVABILI...
IL LORO CONSUMO PORTA ALLA DIMINUZIONE DELLE QUANTITÀ DISPONIBILI COME AD ESEMPIO, IL GAS O IL PETROLIO...
O PARLIAMO DEI METALLI CHE POSSONO ESSERE RIUTILIZZABILI...
AD ESEMPIO IL FERRO VECCHIO VIENE PORTATO NELLE FONDERIE E LAVORATO PER ESSERE POI CONSEGNATO AD AZIENDE COME LA VALFER CHE LO REINTRODUCONO NEL MERCATO.
Valfer
PER LAVORARLO E POI REINTRODURLO SUL MERCATO...
SOLO LA CIRCOLARITÀ PUÒ "GUARIRE" LA CARENZA DI MATERIE PRIME
LO CONFERMA ANCHE UNA FONDAZIONE AMERICANA CHE SOSTIENE IL BISOGNO DI PROGETTARE I PRODOTTI IN MODO CHE SIANO FACILMENTE SMONTABILI, CHE POSSANO ADATTARSI A DEI CAMBIAMENTI ESTERNI E CHE POSSANO ESSERE RICICLATI USANDO ENERGIA DA FONTI RINNOVABILI...
MA ORA CHE NE DITE DI DARE UN TAGLIO ALLA TEORIA E DIVERTIRCI UN PO' CON DEGLI ESEMPI PRATICI?

ReformAfrica

Adding value to trash

IL PRIMO PROGETTO
ARRIVA DALLA CITTÀ DI KAMPALA, IN UGANDA.
IL PROGETTO SI CHIAMA REFORM AFRICA
CHE DAL 2018 SI OCCUPA DI TRASFORMARE I RIFIUTI
DI PLASTICA IN ZAINI SOSTENIBILI, IMPERMEABILI
E DI LUNGA DURATA.

51%

CIRCA IL 51% DEI RIFIUTI DI PLASTICA IN CITTÀ NON VIENE RACCOLTO
E FINISCE NEI CANALI DI SCOLO, NELLE FONTI D'ACQUA NATURALI, NEI TOMBINI
E AI BORDI DELLE STRADE. NELLE AREE RURALI VA ANCORA PEGGIO.

LA PRODUZIONE INIZIA DAL RACCOLTO DEI SACCHETTI DI PLASTICA DELLE DISCARICHE.
OGNI MESE VENGONO RACCOLTI PIÙ DI 50 KG DI PLASTICA.

DOPO LA RACCOLTA, LA PLASTICA VIENE LAVATA
ELIMINANDO LO SPORCO E IL FANGO E ASCIUGATA AL SOLE
E POI LAVORATA CON UNA TECNICA SPECIALE.
CI VOGLIONO CIRCA 15 BUSTE DI PLASTICA
PER PRODURRE UNO ZAINO.

SONO IN GRADO DI PROGETTARE MODELLI DIFFERENTI GRAZIE AI DIVERSI
COLORI DEI SACCHETTI DI PLASTICA, MA SOPRATTUTTO PER OGNI ZAINO
VENDUTO POSSONO DONARE UNO ZAINO A UNO STUDENTE, SOSTENENDO
I BAMBINI PIÙ BISOGNOSI.

Atlas of the Future

QUESTO PROGETTO, INVECE, È STATO CREATO DA UN'ORCHESTRA COMPOSTA DA GIOVANI EMARGINATI CHE TRASFORMANO I RIFIUTI DELLA PIÙ GRANDE DISCARICA DEL PARAGUAY IN STRUMENTI RICICLATI.

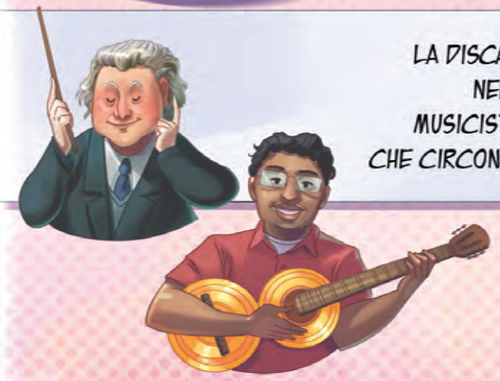

LA DISCARICA DI CATEURA È IL PIÙ GRANDE DEPOSITO DI RIFIUTI DEL PARAGUAY. NEL 2002, IL MUSICISTA PARAGUAIANO LUIS SZARÁN E FAVIO CHÁVEZ, MUSICISTA E TECNICO AMBIENTALE, HANNO PORTATO LA MUSICA AI VICINI POVERI CHE CIRCONDAVANO LA DISCARICA PER DARE UNA SECONDA POSSIBILITÀ A QUEI GIOVANI.

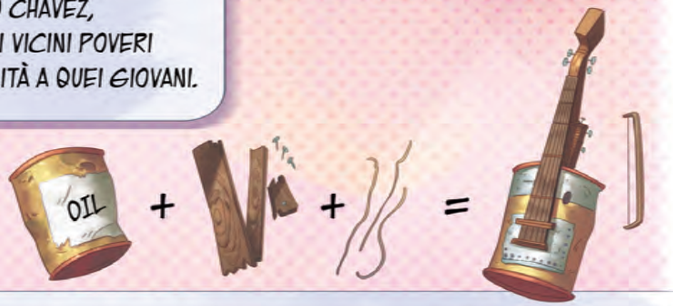

C'ERANO COSÌ TANTI STUDENTI INTERESSATI CHE GLI STRUMENTI NON BASTAVANO PER TUTTI, IL CHE HA ISPIRATO L'IDEA DI COSTRUIRLI A PARTIRE DAI MATERIALI DI SCARTO DELLA DISCARICA: LATTINE, TUBI ARRUGGINITI, POSATE, FUSTI D'OLIO, CAVI O BOTTIGLIE.

LA RECYCLED INSTRUMENTS ORCHESTRA DI CATEURA NASCE NEL 2008 E I SUOI COMPONENTI SONO GIOVANI DAGLI 11 AI 25 ANNI A RISCHIO DI ESCLUSIONE SOCIALE. PENSATE CHE HANNO PERSINO FATTO DA SPALLA AI METALLICA A UN LORO CONCERTO!

ANCHE LORO HANNO RISENTITO DEL LOCKDOWN, MA NON HANNO SMESSO DI PROVARE E HANNO REGISTRATO VIRTUALMENTE UNA CANZONE CON ATTIVISTI DI VARI PAESI. INOLTRE, HANNO FORNITO AIUTI SCOLASTICI E CIBO ALLE FAMIGLIE DELLA COMUNITÀ NELL'AREA DI BAÑADO... INSOMMA, PENSANO PROPRIO A TUTTI!

ILSA
The green evolution

AGNO CHIAMPO AMBIENTE

QUESTO PROGETTO È STATO CREATO A POCHI CHILOMETRI DA QUI! NEL VICENTINO, L'AZIENDA ILSA RIUTILIZZA GLI SCARTI DEL VERDE PUBBLICO E PRIVATO PER CREARE UNA NUOVA LINEA DI FERTILIZZANTI BIO!

NATURALE

GRAZIE AD UN PROCESSO DI COMPOSTAGGIO NATURALE REALIZZATO DA AGNO CHIAMPO AMBIENTE, LA BIOMASSA, PER EFFETTO DELLA TEMPERATURA E DELLA MOVIMENTAZIONE FORZATA, VIENE TRASFORMATA IN UNA BASE ORGANICA OMOGENEA E STABILE.

LA BIOMASSA VEGETALE CHE RISULTA DAL PROCESSO DI COMPOSTAGGIO VIENE PRESA IN CARICO DA ILSA E INTEGRATA CON ALTRE SOSTANZE NATURALI INDISPENSABILI PER LA NUTRIZIONE VEGETALE. VIENE POI TRASFORMATA IN PELLET FACILMENTE DISTRIBUIBILE NEL TERRENO.

ECO

NO RIFIUTI

IL PROCESSO INDUSTRIALE PER LA PRODUZIONE DI QUESTO COMPOST È COMPLETAMENTE MECCANICO E NON RICHIEDE L'IMPIEGO DI SOSTANZE CHIMICHE CON IL VANTAGGIO DI NON PRODURRE RIFIUTI NÉ SOLIDI NÉ LIQUIDI!

ILSA QUINDI CONTRIBUISCE A NON SPRECARE PREZIOSA MATERIA PRIMA VEGETALE E, GRAZIE ALLA SCIENZA, LA VALORIZZA IN MODO INTELLIGENTE, FACENDOLA DIVENTARE UN PRODOTTO AD ALTA EFFICIENZA AGRONOMICA PER GLI AGRICOLTORI DI TUTTO IL MONDO.

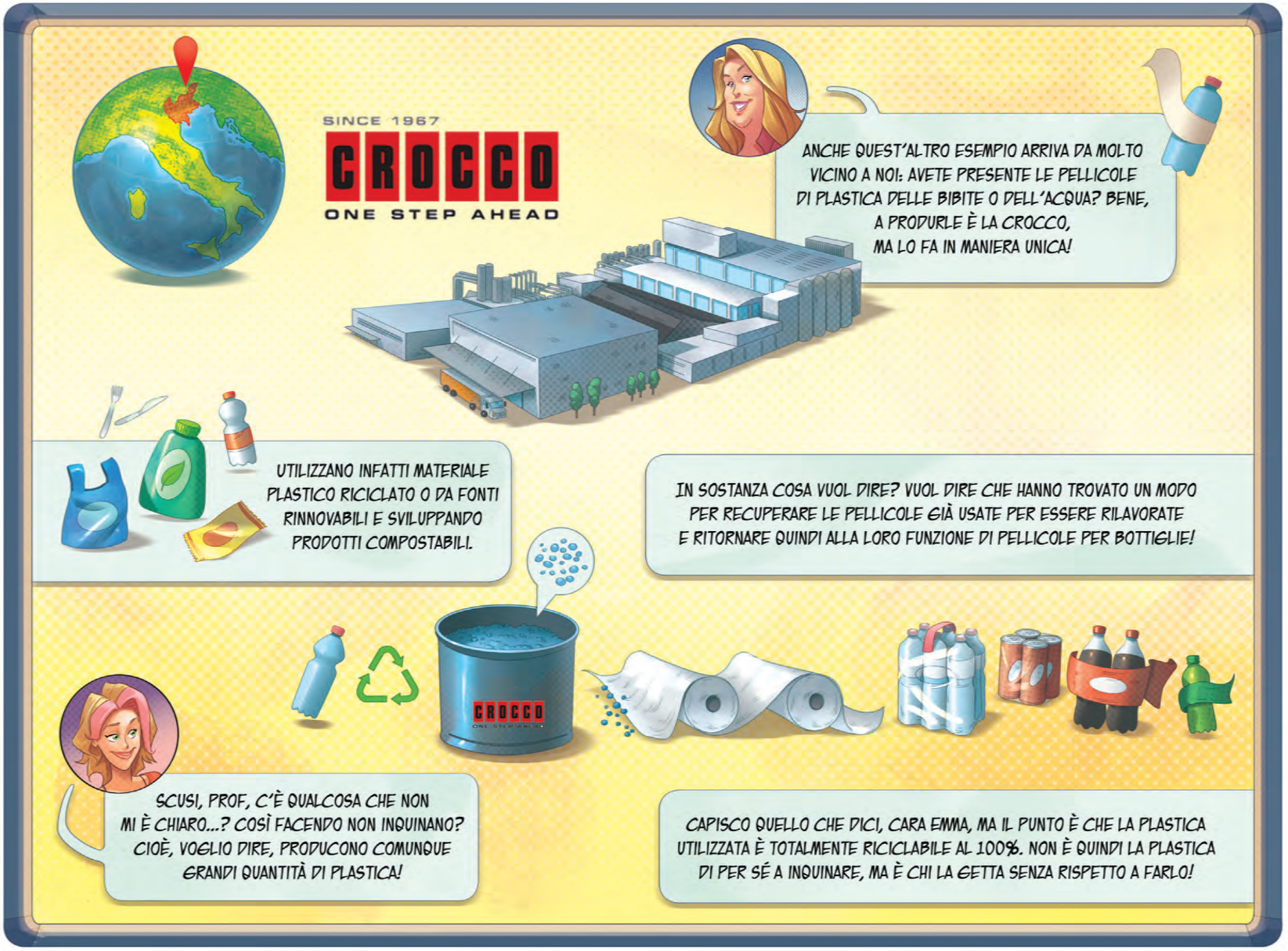
SINCE 1967
CROCCO
ONE STEP AHEAD
ANCHE QUEST'ALTRO ESEMPIO ARRIVA DA MOLTO VICINO A NOI: AVETE PRESENTE LE PELLICOLE DI PLASTICA DELLE BIBITE O DELL'ACQUA? BENE, A PRODURLE È LA CROCCO, MA LO FA IN MANIERA UNICA!
UTILIZZANO INFATTI MATERIALE PLASTICO RICICLATO O DA FONTI RINNOVABILI E SVILUPPANDO PRODOTTI COMPOSTABILI.
IN SOSTANZA COSA VUOL DIRE? VUOL DIRE CHE HANNO TROVATO UN MODO PER RECUPERARE LE PELLICOLE GIÀ USATE PER ESSERE RILAVORATE E RITORNARE QUINDI ALLA LORO FUNZIONE DI PELLICOLE PER BOTTIGLIE!
CROCCO
SCUSI, PROF, C'È QUALCOSA CHE NON MI È CHIARO...? COSÌ FACENDO NON INQUINANO? CIOÈ, VOGLIO DIRE, PRODUCONO COMUNQUE GRANDI QUANTITÀ DI PLASTICA!
CAPISCO QUELLO CHE DICI, CARA EMMA, MA IL PUNTO È CHE LA PLASTICA UTILIZZATA È TOTALMENTE RICICLABILE AL 100%. NON È QUINDI LA PLASTICA DI PER SÉ A INQUINARE, MA È CHI LA GETTA SENZA RISPETTO A FARLO!

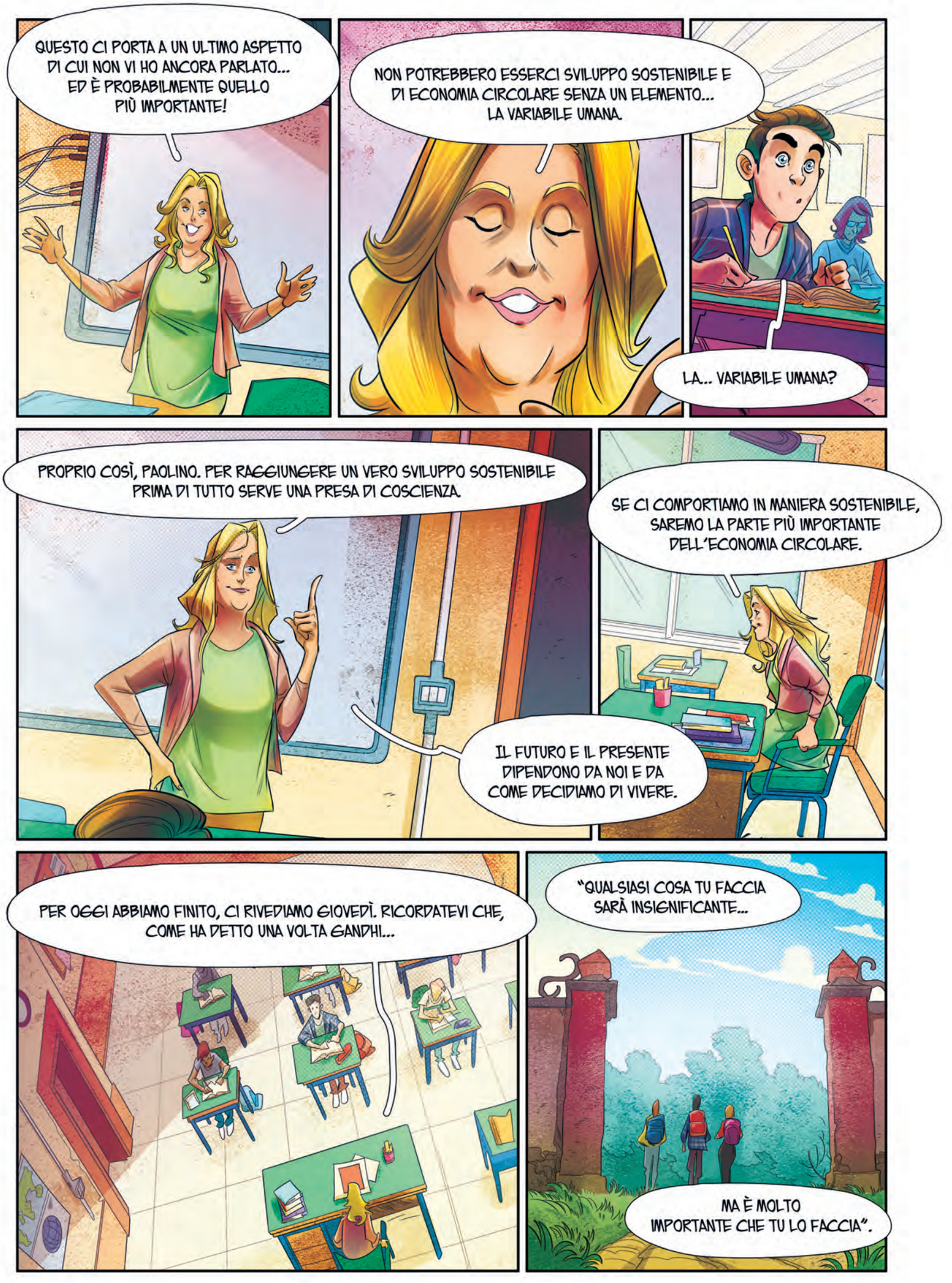
QUESTO CI PORTA A UN ULTIMO ASPETTO DI CUI NON VI HO ANCORA PARLATO... ED È PROBABILMENTE QUELLO PIÙ IMPORTANTE!
NON POTREBBERO ESSERCI SVILUPPO SOSTENIBILE E DI ECONOMIA CIRCOLARE SENZA UN ELEMENTO... LA VARIABILE UMANA.
LA... VARIABILE UMANA?
PROPRIO COSÌ, PAOLINO. PER RAGGIUNGERE UN VERO SVILUPPO SOSTENIBILE PRIMA DI TUTTO SERVE UNA PRESA DI COSCIENZA.
SE CI COMPORTIAMO IN MANIERA SOSTENIBILE, SAREMO LA PARTE PIÙ IMPORTANTE DELL'ECONOMIA CIRCOLARE.
IL FUTURO E IL PRESENTE DIPENDONO DA NOI E DA COME DECIDIAMO DI VIVERE.
PER OGGI ABBIAMO FINITO, CI RIVEDIAMO GIOVEDÌ. RICORDATEVI CHE, COME HA DETTO UNA VOLTA GANDHI...
"QUALSIASI COSA TU FACCIA SARÀ INSIGNIFICANTE...
MA È MOLTO IMPORTANTE CHE TU LO FACCIA".

SECONDO VOI, LA PROF COSA VOLEVA DIRE CON QUELLA FRASE?
IMMAGINO INTENDESSE DIRE CHE OGNUNO DI NOI DEVE FARE LA SUA PARTE, PERCHÉ SOLO SE LO FACCIAMO TUTTI, OTTERREMO UN CAMBIAMENTO.
LO PENSO ANCHE IO EPPURE C'È QUALCOSA CHE MI SFUGGE...
UH? LO SENTITE ANCHE VOI...?
SI DIREBBE CHE QUALCUNO STIA FACENDO UN CONCERTO...
ANDIAMO A VEDERE!
SEMBRA PROVENIRE DA QUA, VENITE! SVELTI!
EHI, SI È INTERROTTA LA MUSICA, CHE STRANO...

E QUESTO SAREBBE IL CONCERTO...?
QUESTO È QUELLO CHE SI DEFINISCE "IL SUONO DEL SILENZIO"!
SPIRITOSO...
MA ALLORA DA DOVE VENIVA LA MUS--
MACCOSA?!
DITEMI CHE NON È UNO DI QUEI SOGNI DOVE ALLA FINE SCOPRO DI NON PORTARE I PANTALONI.

GASTONE, PIÙ CHE UNO DEI TUOI SOGNI IMBARAZZANTI, SI DIREBBE UN FLASH MOB. SARÀ QUALCHE SCUOLA DI BALLO...
EMMA HA RAGIONE, È UN FLASH MOB, MA NON DI DANZA: GUARDATE BENE!
NON STANNO SOLO BALLANDO... STANNO RIPULENDO IL PARCO!
PAOLINO HA RAGIONE!
EHI, DOVE STAI ANDANDO ADESSO?
SONO CURIOSO! VOGLIO SAPERNE DI PIÙ DI QUESTA STORIA! FORZA, MUOVETEVI!

ADESSO SI CHIAMA CURIOSITÀ, CAPITO, EH?
OH, TI PREGO...
UHM...
ALLORA, HAI INTENZIONE DI RIMANERE LÌ FERMO ANCORA PER MOLTO O CI DAI UNA MANO?
EHM... IO... IO... SÌ, ECCO VOLEVO CHIEDERTI...
VOLEVI CHIEDERE SE HAI AVUTO DELLE ALLUCINAZIONI O SE HAI VISTO DAVVERO DEI BALLERINI RIPULIRE IL PARCO?
QUALCOSA DEL GENERE, SÌ.
NOI SIAMO I RAINBOW DANCING PEOPLE... UN GRUPPO DI PERSONE CHE VOGLIONO PORTARE UN MESSAGGIO: RIPULIRE INSIEME QUESTO MONDO A PASSO DI DANZA! SONO TUTTI I BENVENUTI NEL GRUPPO!
MA SBAGLIO O A PARTE VOI NON C'È QUASI NESSUNO AL PARCO? VOGLIO DIRE, NON È CHE IN MOLTI SE NE ACCORGANO DI QUELLO CHE FATE...
EMMA!

NO, TRANQUILLO, LA TUA RAGAZZA HA RAGIONE. PER QUESTO C'È GIGI! LO VEDETE?
LUI È IL NOSTRO REGISTA! REGISTRIAMO I NOSTRI VIDEO E LI METTIAMO SU TIKTOK! ABBIAMO QUASI 15.000 FOLLOWERS!
NON CAPISCO, A CHE SERVIREBBE...?
ABBIAMO CAPITO CHE MOSTRARE QUELLO CHE FACCIAMO PUÒ AIUTARE A SENSIBILIZZARE UN SACCO DI PERSONE CHE DA SOLI NON POTREMMO RAGGIUNGERE! ANZI SE VI VA...
EHM, SO CHE È IMBARAZZANTE, MA IO NON LI USO QUASI MAI I SOCIAL.
D-DANZARE? NOI?
NON SIAMO MAI ABBASTANZA, ANZI! PIÙ SIAMO MEGLIO È!
VERAMENTE VI VOLEVO CHIEDERE SE VI ANDAVA DI PARTECIPARE ALLA PROSSIMA PASSEGGIATA PER RIPULIRE I RIFIUTI! SABATO PROSSIMO GIÙ AL TORRENTE, CHE NE DITE?
PERCHÉ NO? DICIAMO SEMPRE CHE DOBBIAMO FARE LA NOSTRA PARTE PER AIUTARE L'AMBIENTE E ORA CI TIRIAMO INDIETRO?
MA ABBIAMO LA MATURITÀ FRA UN MESE! DOBBIAMO STUDIARE!

LO SO, MA SE UNO VUOLE, IL TEMPO PER FARE LE COSE SI TROVA... BASTA VOLERLO, NO?
BEH, MENTRE DECIDETE, POTETE ANCHE ISCRIVERVI AL NOSTRO GRUPPO SU TELEGRAM, DI SOLITO È LÌ CHE DECIDIAMO LUOGHI E ORARI!
ORA SCUSATE, MA DOBBIAMO PROPRIO ANDARE... QUESTI SACCHI NON SI BUTTERANNO DA SOLI!
GIGI, VIENI A DARMI UNA MANO!
ECCOMI, ECCOMI! CIAO RAGAZZI!
QUI-QUINDI TI TROVIAMO LÌ...? CIOÈ VI TROVIAMO TUTTI, VOLEVO DIRE...
PROPRIO COSÌ. E SÌ, CI SONO ANCHE IO!
ALLORA MAGARI CI SENTIAMO NEI PROSSIMI GIORNI!
EHI, GUARDA CHE SONO QUA! NON URLARE!
ALLORA, CIAO, EH...
AH... COMUNQUE EMMA NON È LA MIA RAGAZZA. È SOLO UN'AMICA... COSÌ, PER DIRE.
PER DIRE COSA?
EHM, NO, NIENTE... LASCIAMO PERDERE!

QUALCHE SERA DOPO...
YAAAWN... CHE SONNO... MEGLIO ANDARE A LETTO...
UH? CHI È A QUEST'ORA?
GIURO CHE SE È UN ALTRO TENTATIVO DI GASTONE DI INVITARMI A QUELL'HACKATH... OH.
LA VALE
EHI, CHE FAI? TT BENE?
STUDIO. TU?
NO, RISPOSTA TROPPO NERD.
NIENTE DI CHE. TU?
MEGLIO!
LA VALE
HO VISTO CHE FINALMENTE TI SEI ISCRITTO AL GRUPPO...
GIÀ. GRAZIE A TE A QUANTO PARE ORA USO I SOCIAL!

NE SONO LUSINGATA! QUESTO VUOL DIRE CHE CI VEDREMO SABATO...?
PUOI CONTARCI!
OOOH, MA PERCHÉ L'HO SCRITTO?! IO ODIO BALLARE!
CHE BELLO! ALLORA MENTRE IL GRUPPO PROVVEDE ALLA RIPULITURA, TI PORTO UN TUTONE A PELUCHE DA ORSETTO PER LA COREOGRAFIA DEI BALLERINI!
COSA?! OH, NO! LO SAPEVO CHE FINIVO NEI GUAI!
LOL STO SCHERZANDO!
PRENDIAMO MOLTO SERIAMENTE LA NOSTRA MISSIONE ANCHE SE NON SEMBRA! BALLA SOLO CHI PRIMA COMPIE UN'OPERA DI RIPULITURA!
WHEW! STAVO GIÀ COMPRANDO UN BIGLIETTO PER IL SUDAMERICA PER FUGGIRE! :D SE NON DEVO INDOSSARE PIGIAMI IMBARAZZANTI, ALLORA CI VEDIAMO DI SICURO!
AHAHAHAHAHAHAH
PERFETTO! BUONANOTTE! ;*
'NOTTE!
AH... COMUNQUE GIGI NON È IL MIO RAGAZZO, È MIO FRATELLO. LO DICO COSÌ PER DIRE.
GIÀ, BUONANOTTE...
MA CHI È CHE RIESCE A DORMIRE ORA...?

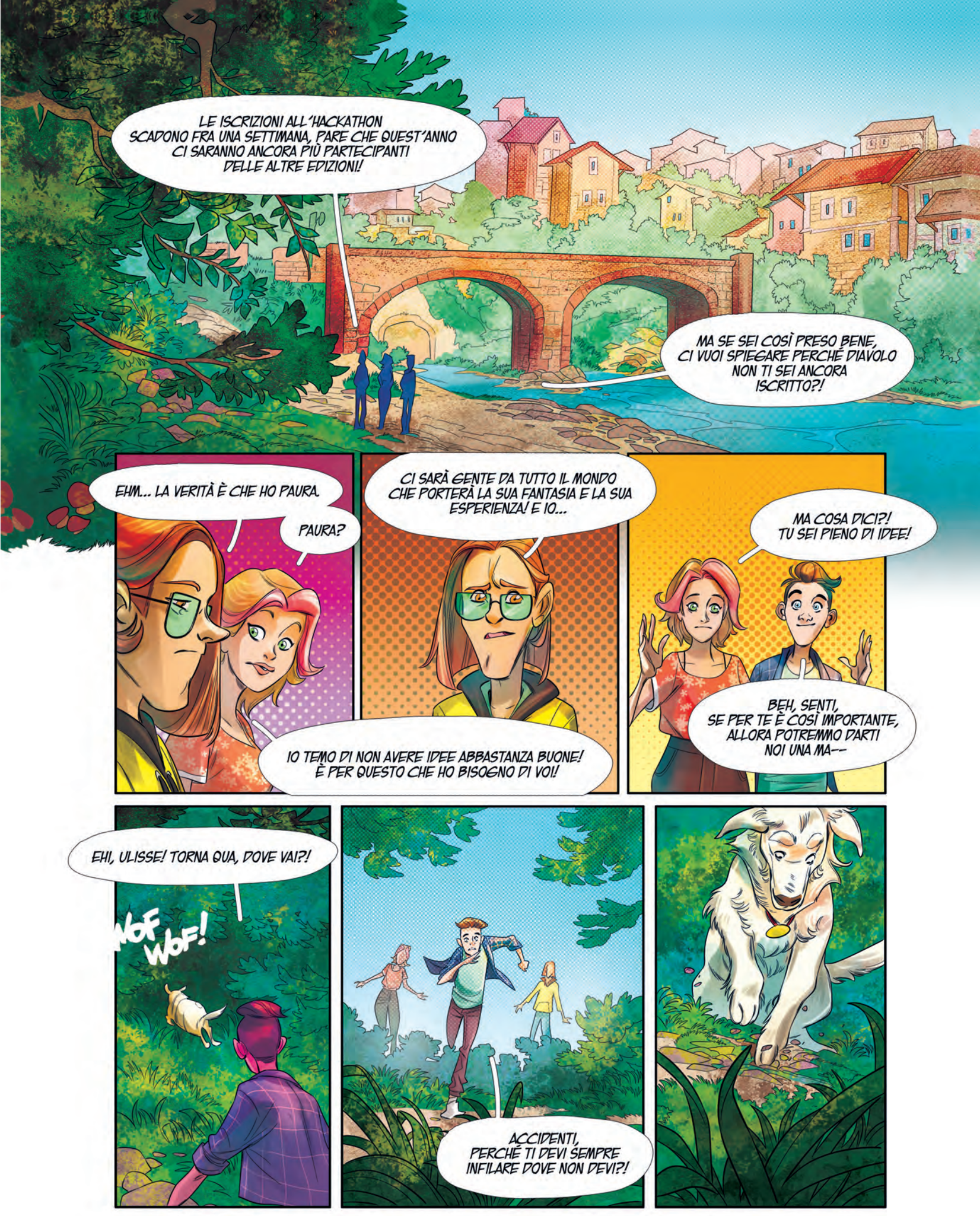
LE ISCRIZIONI ALL'HACKATHON SCADONO FRA UNA SETTIMANA, PARE CHE QUEST'ANNO CI SARANNO ANCORA PIÙ PARTECIPANTI DELLE ALTRE EDIZIONI!
MA SE SEI COSÌ PRESO BENE, CI VUOI SPIEGARE PERCHÉ DIAVOLO NON TI SEI ANCORA ISCRITTO?!
EHM... LA VERITÀ È CHE HO PAURA.
PAURA?
CI SARÀ GENTE DA TUTTO IL MONDO CHE PORTERÀ LA SUA FANTASIA E LA SUA ESPERIENZA! E IO...
IO TEMO DI NON AVERE IDEE ABBASTANZA BUONE! È PER QUESTO CHE HO BISOGNO DI VOI!
MA COSA DICI?! TU SEI PIENO DI IDEE!
BEH, SENTI, SE PER TE È COSÌ IMPORTANTE, ALLORA POTREMMO DARTI NOI UNA MA--
EHI, ULISSE! TORNA QUA, DOVE VAI?!
WOF WOF!
ACCIDENTI, PERCHÉ TI DEVI SEMPRE INFILARE DOVE NON DEVI?!

SI PUÒ SAPERE CHE HAI TROVATO?!
BLEAH! ULISSE, ALLONTANATI SUBITO!
CHI È CHE HA GETTATO QUESTA ROBA?! FORZA, BUTTIAMOLO AL SUO POSTO!
YEUCH! E QUELLO DA DOVE SALTA FUORI?
L'HA TROVATO ULISSE... I SOLITI MALEDUCATI. DOVE LO POSSO METTERE?
INTANTO APPOGGIALO LÌ ALL'ALBERO POI CAPIAMO DOVE DOBBIAMO GETTARLO
PAOLINO SEI TU...? PAOLINO!
CHE FATE LÌ? VENITE, SIAMO DA QUESTA PARTE!
RIFIUTI...?
STAVAMO RACCOGLIENDO DEI RIFIUTI CHE QUALCUNO HA ABBANDONATO!

BEH, SE È PER QUELLI, ALLORA DIREI CHE QUA CERTO NON MANCANO!

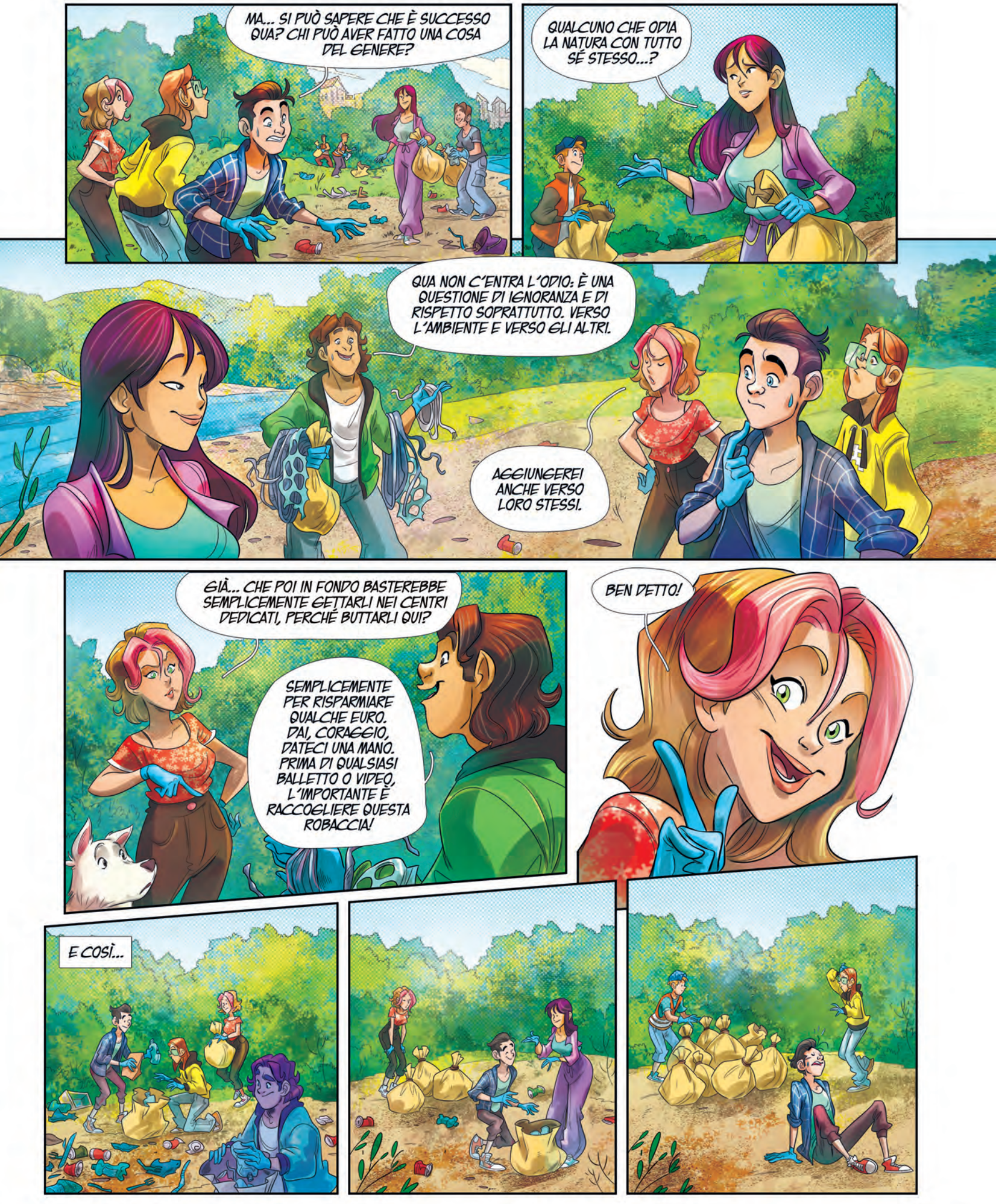
MA... SI PUÒ SAPERE CHE È SUCCESSO QUA? CHI PUÒ AVER FATTO UNA COSA DEL GENERE?
QUALCUNO CHE ODIA LA NATURA CON TUTTO SÉ STESSO...?
QUA NON C'ENTRA L'ODIO: È UNA QUESTIONE DI IGNORANZA E DI RISPETTO SOPRATTUTTO. VERSO L'AMBIENTE E VERSO GLI ALTRI.
AGGIUNGEREI ANCHE VERSO LORO STESSI.
GIÀ... CHE POI IN FONDO BASTEREBBE SEMPLICEMENTE GETTARLI NEI CENTRI DEDICATI, PERCHÉ BUTTARLI QUI?
SEMPLICEMENTE PER RISPARMIARE QUALCHE EURO. DAI, CORAGGIO, DATECI UNA MANO. PRIMA DI QUALSIASI BALLETTO O VIDEO, L'IMPORTANTE È RACCOGLIERE QUESTA ROBACCIA!
BEN DETTO!
E COSÌ...

MMMM... E VOI PERCHÉ SIETE QUI?

PER RIPULIRE! PERÒ NON SAPEVAMO CHE LA SITUAZIONE SAREBBE STATA COSÌ GRAVE... IL FIUME E LA CITTÀ SONO DI TUTTI NOI, SE NON CE NE PRENDIAMO CURA, CHI LO FARÀ?

SPESSO DELINQUENTI DEL GENERE QUANDO BUTTANO LA ROBA LO FANNO DI CORSA E LASCIANO SEMPRE QUALCHE INDIZIO... SCONTRINI, APPUNTI, DELLE FATTURE...

PER CASO VOI AVETE TROVATO COSE DEL GENERE?

NON IMPORTA, SONO SICURO CHE QUA DENTRO CI SIA IL NOSTRO TESORO!

BLEAH... CI VUOLE CORAGGIO A CHIAMARLO TESORO!
TRANQUILLI, RAGAZZI, DA QUI IN POI CI PENSIAMO NOI! GRAZIE PER L'OTTIMO LAVORO!

OKAY, ALLORA MENTRE LORO INDAGANO, NOI AIUTIAMO I RAGAZZI DI AGNO CHIAMPO PER RACCOGLIERE GLI ULTIMI RIFIUTI RIMASTI!

UN'ORA DOPO...
ALLORA, AGENTI, COME È ANDATA?
NON COME PREVISTO. QUESTI DELINQUENTI NON HANNO LASCIATO TRACCIA!
GIÀ, ABBIAMO CONTROLLATO IN OGNI SACCO, MA NON ABBIAMO TROVATO NULLA!
MI SPIACE, RAGAZZI, TEMO NON CI SIA NIENTE DA FARE. AL MASSIMO UNA DENUNCIA CONTRO IGNOTI...
MA GRAZIE DAVVERO PER L'OTTIMO LAVORO! CI VORREBBERO PIÙ PERSONE COME VOI!
EHI, ULISSE! NON ADESSO, GIOCHIAMO DOP...

UN MOMENTO! CI SONO! IL SACCO!
EHI, AGENTI, ASPETTATECI! NON SONO FINITI I SACCHETTI!
UH?
MI ERO DIMENTICATO: IL MIO CANE PRIMA HA TROVATO UN SACCHETTO! NON SAPENDO DOVE GETTARLO L'HO LASCIATO QUI SOPRA!
BEH, DIREI DI DARE UN'OCCHIATA!
DUNQUE, VEDIAMO UN PO'...
E QUESTE COSA SONO...?
EHI, MA QUESTE SONO TUTTE LETTERE DELLA HALELS, UNA DITTA DI ELETTRODOMESTICI! QUESTO SÌ CHE È UN INDIZIO BELLO GROSSO!
OKAY, ORA ABBIAMO UN PUNTO DI PARTENZA! SARÀ MEGLIO TORNARE IN CENTRALE! BEN FATTO GIOVANOTTO!
A DIRE IL VERO IL MERITO È DI ULISSE!
BEH, ORA CHE ANCHE QUESTA È SISTEMATA... DIREI CHE È TEMPO DI BALLARE!
COSA?! OH, NO! ME N'ERO COMPLETAMENTE SCORDATO!

EEEEE... STOP! QUESTO ERA L'ULTIMO VIDEO! SIETE STATI GRANDI RAGAZZI!
ALLORA... È STATO COSÌ TERRIBILE?
IN SCALA DA 1 A "VEDERE UN CUCCIOLO DI FOCA SBRANATO DA UN ORSO POLARE", DIREI CHE SIAMO VICINI ALL'ORSO!
ALLORA DIREI CHE HAI BISOGNO DI QUALCOSA CHE TI RISOLLEVI IL MORALE!
AL MOMENTO NON RIESCO A PENSARE NIENTE CHE POSSA FUNZIONARE...
E SE DICO PIZZA DA ALFREDO...?
DICO "ALZIAMO LE CHIAPPE E ANDIAMO!".

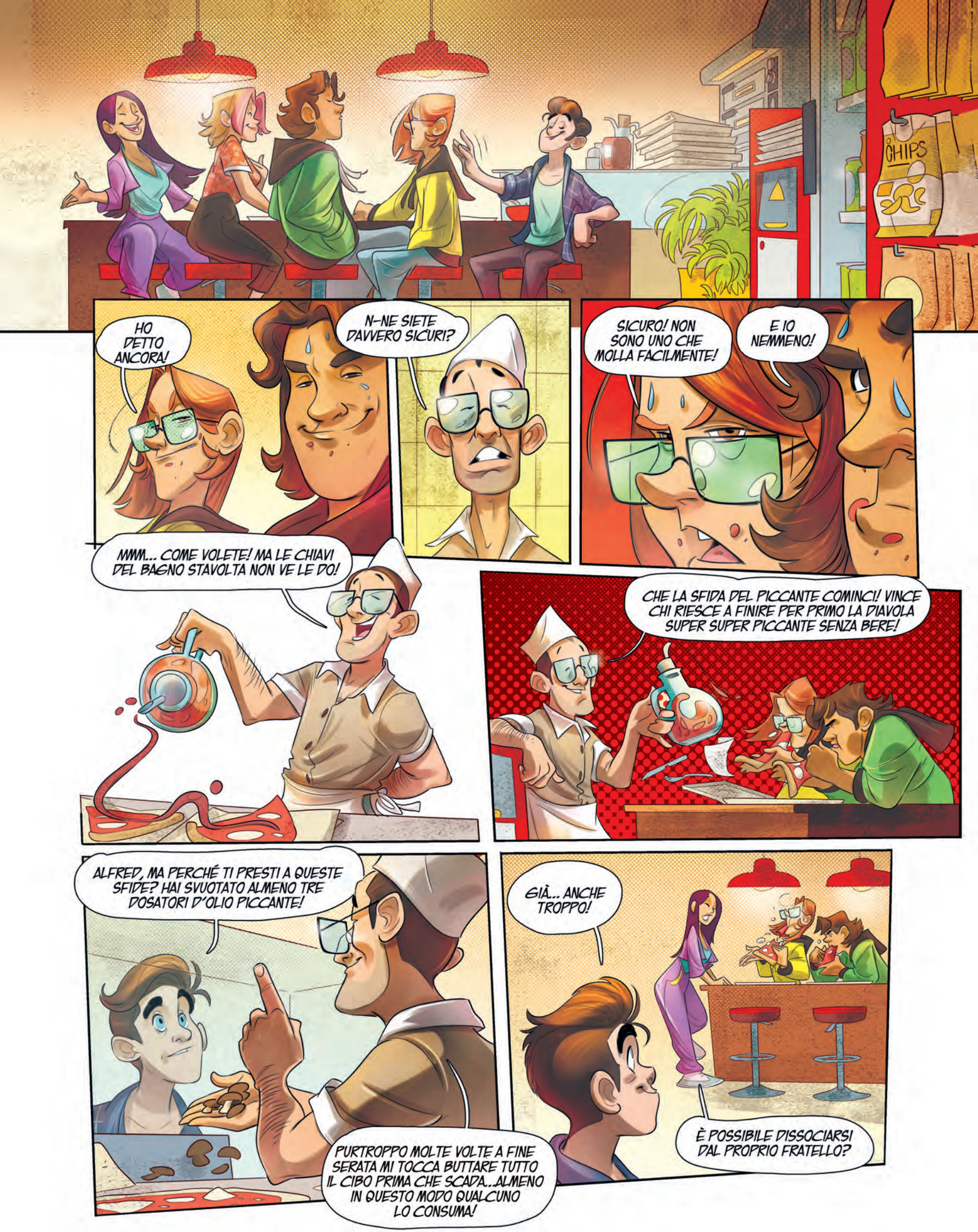
CHIPS
HO DETTO ANCORA!
N-NE SIETE DAVVERO SICURI?
SICURO! NON SONO UNO CHE MOLLA FACILMENTE!
E IO NEMMENO!
MMM... COME VOLETE! MA LE CHIAVI DEL BAGNO STAVOLTA NON VE LE DO!
CHE LA SFIDA DEL PICCANTE COMINCI! VINCE CHI RIESCE A FINIRE PER PRIMO LA DIAVOLA SUPER SUPER PICCANTE SENZA BERE!
ALFRED, MA PERCHÉ TI PRESTI A QUESTE SFIDE? HAI SVUOTATO ALMENO TRE DOSATORI D'OLIO PICCANTE!
PURTROPPO MOLTE VOLTE A FINE SERATA MI TOCCA BUTTARE TUTTO IL CIBO PRIMA CHE SCADA...ALMENO IN QUESTO MODO QUALCUNO LO CONSUMA!
GIÀ... ANCHE TROPPO!
È POSSIBILE DISSOCIARSI DAL PROPRIO FRATELLO?

NON PIANGERE, GASTONE, NON PIANGERE! RESISTI!
VAI, GIGI!
BASTA, MI ARRENDO! DEVO BERE!
GRANDE, GASTONE, HAI VINTO! SEI IL RE DEL PICCANTE!
CHE C'È? NON SEI CONTENTO?
MMMPFF... MPFFFMFFF...
CREDO STIA DICENDO CHE VORREBBE URLARE DI GIOIA, SE SOLO NON AVESSE LA LINGUA ANESTETIZZATA!
C'È DI BUONO CHE ORA LA FINIRÀ DI PARLARE DEL PROSSIMO HACKATHON!
OH, È UNA SPECIE DI MARAT--
UN MOMENTO, CHE HAI DETTO?
SO BENISSIMO COS'È! GIGI NON FA CHE PARLARMENE IN CONTINUAZIONE!
SUL SERIO? GASTONE CI STA NERDANDO SU DA SETTIMANE! DICE DI ESSERE PIENO DI IDEE MA GLI MANCA QUALCUNO CON CUI PARTECIPARE!
EHI, G, HAI SENTITO...?
LASCIATECI QUI A MORIRE, PER FAVORE...
WC

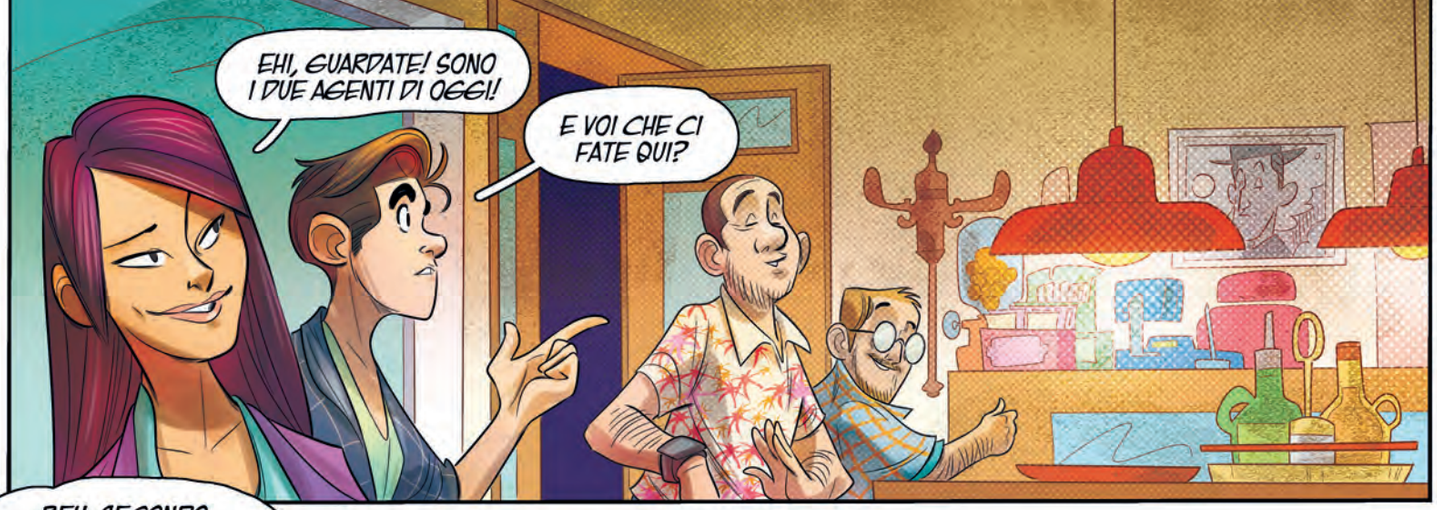
EHI, GUARDATE! SONO I DUE AGENTI DI OGGI!
E VOI CHE CI FATE QUI?

BEH, SECONDO VOI, NOI POLIZIOTTI NON MANGIAMO? VOLEVAMO FESTEGGIARE E NON C'È POSTO MIGLIORE DI ALFREDO!
AVETE TROVATO I RESPONSABILI?
GIÀ! IL NOSTRO TERRITORIO È PIENO DI TELECAMERE: UNO DEI VEICOLI DELLA HALELS SI È FERMATO IN QUEL PUNTO LA SERA PRIMA! È STATA LA PROVA SCHIACCIANTE DELLA LORO COLPEVOLEZZA!

E COSÌ CHE ARRIVERÀ UNA BELLA MULTA! NON CAPISCONO CHE GETTANDO I RIFIUTI NON SOLO SI INQUINA, MA SI CREA UN DANNO ECONOMICO CHE RICADE SU TUTTI NOI!
E SOLO PERCHÉ PENSANO DI RISPARMIARE POCHI EURO

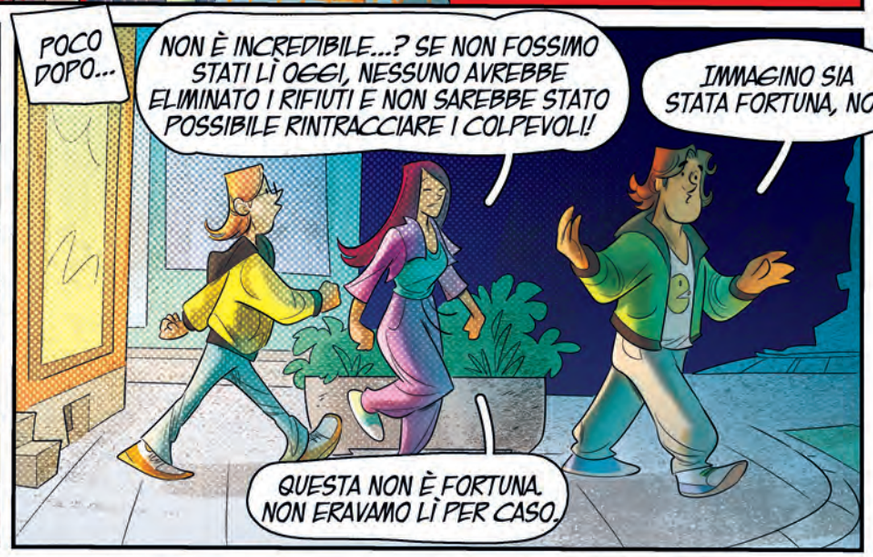
POCO DOPO...
NON È INCREDIBILE...? SE NON FOSSIMO STATI LÌ OGGI, NESSUNO AVREBBE ELIMINATO I RIFIUTI E NON SAREBBE STATO POSSIBILE RINTRACCIARE I COLPEVOLI!
IMMAGINO SIA STATA FORTUNA, NO?
QUESTA NON È FORTUNA. NON ERAVAMO LÌ PER CASO.

VALENTINA HA RAGIONE... SE NON FOSSIMO STATI LÌ, NON SAREBBERO STATI SCOPERTI.

GIÀ E SE NON PARTECIPIAMO NOI ALL'HACKATHON, NON LO FARÀ NESSUNO ALTRO.
UH? NON AVEVI DETTO CHE NON TI INTERESSAVA, PAOLINO?

VERO, MA CREDO DI AVER APPENA CAPITO UNA COSA... FIDATEVI, PARTECIPARE ALL'HACKATHON È LA COSA GIUSTA!

"E LO FAREMO TUTTI INSIEME!"
HACK THON
HACK THON
WOW! È INCREDIBILE QUANTA GENTE SIA VENUTA FIN QUI DA TUTTO IL MONDO!
THON
GIÀ... INIZIO A CHIEDERMI COSA SIAMO VENUTI A FARCI NOI! VI RENDETE CONTO CHE QUA CI SONO LE MENTI MIGLIORI DELLA NOSTRA GENERAZIONE?!
ANDIAMO, AMICO, NON AVRAI FORSE PAURA...?
DICIAMO CHE NON POSSO DIRE DI NON AVERLA!

E DI COSA DOVRESTI AVERLA? DEL FATTO CHE QUA SONO TUTTI DEI GENI?
O FORSE DEL FATTO CHE L'APP VINCITRICE RICEVERÀ UN FINANZIAMENTO MULTIMILIONARIO E SARÀ SOTTO GLI OCCHI DI UN MUCCHIO DI INVESTITORI?
VI HO MAI DETTO CHE SIETE DEGLI AMICI PESSIMI?
DAI, G, TRANQUILLO. NON ABBIAMO NIENTE DA PERDERE! PENSA CHE SIAMO QUA PER PROVARE IL NOSTRO CONTRIBUTO!
CHI SE NE IMPORTA SE NON VINCIAMO? NESSUNA PRESSIONE!
SUPPONGO CHE ABBIATE RAGIONE, ANCHE SE CONTINUO AD AVERE UN PALLONE DA BASKET AL POSTO DEL CUORE!
ALLORA SPERO CHE TU SAPPIA TIRARE DA TRE MEGLIO DI STEPH CURRY, PERCHÉ ABBIAMO IL PASS! FORZA, ENTRIAMO!
HACK A THON

TAVOLA 2304! ECCOLO, È IL NOSTRO!
EHI, GUARDATE! STANNO PER DARE L'ANNUNCIO!
EHM... BUONGIORNO A TUTTI. SONO DEVI BAGHANAVATHI, LA VINCITRICE DELLO SCORSO HACKATHON E SARÒ UNO DEI GIUDICI. È EMOZIONANTE ESSERE QUI INSIEME PER TROVARE UNA SOLUZIONE ATTRAVERSO LA TECNOLOGIA A UN TEMA NEL CUORE DI TUTTI NOI...
47:00:59
... LA SOSTENIBILITÀ! SEMPRE PIÙ AZIENDE HANNO CAMBIATO IL LORO APPROCCIO PER UN MINORE IMPATTO AMBIENTALE CON UNA GESTIONE A LUNGO TERMINE. ORA PERÒ È IL VOSTRO TURNO. MOSTRATECI LA VOSTRA IDEA DI SVILUPPO SOSTENIBILE!
MOSTRATECI IL FUTURO... ORA!

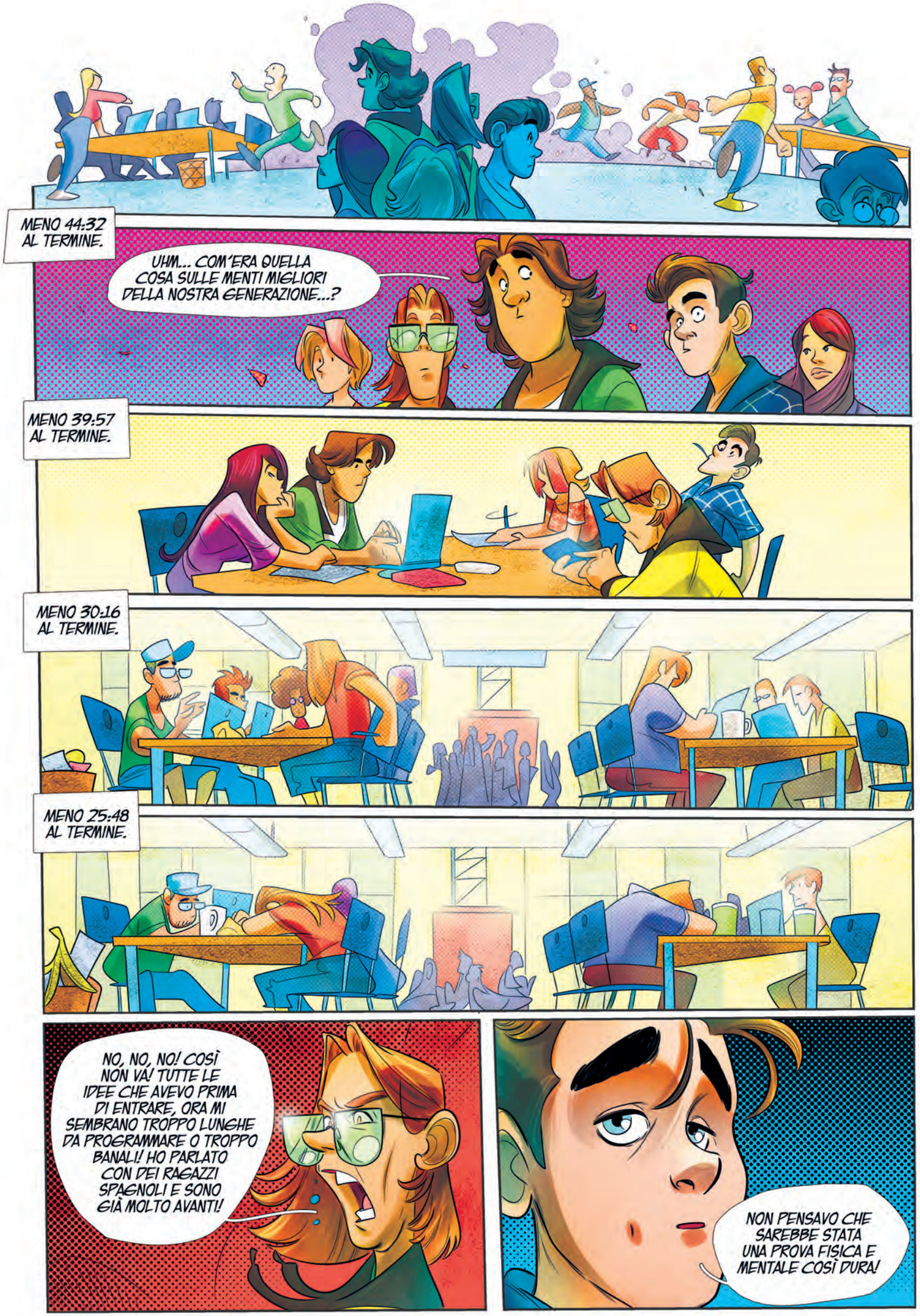
MENO 44:32 AL TERMINE.
UHM... COM'ERA QUELLA COSA SULLE MENTI MIGLIORI DELLA NOSTRA GENERAZIONE...?
MENO 39:57 AL TERMINE.
MENO 30:16 AL TERMINE.
MENO 25:48 AL TERMINE.
NO, NO, NO! COSÌ NON VA! TUTTE LE IDEE CHE AVEVO PRIMA DI ENTRARE, ORA MI SEMBRANO TROPPO LUNGHE DA PROGRAMMARE O TROPPO BANALI! HO PARLATO CON DEI RAGAZZI SPAGNOLI E SONO GIÀ MOLTO AVANTI!
NON PENSAVO CHE SAREBBE STATA UNA PROVA FISICA E MENTALE COSÌ DURA!

TRANQUILLI, RAGAZZI! MENTRE ERO IN PAUSA, MI SONO VENUTE NUOVE IDEE!
SPARA!
UNA COMMUNITY PER LO SCAMBIO DI CALZINI USATI., DEI PROCIONI ROBOT MANGIA SPAZZATURA., UN'APP CHE TI PERMETTE DI PARLARE CON LA VOCE DI RICK DI RICK AND MORTY
OKAY, QUALCUNO HA DELLE IDEE VERE?
EDDAI, STAVO SOLO SCHERZANDO! VOLEVO TIRARVI SU DI MORALE!
BASTA, IO SMETTO! NON CE LA FACCIO!
ANDIAMO, GASTONE! NON PUOI RINUNCIARE PROPRIO ORA! È IL TUO SOGNO! ERI COSÌ ANSIOSO DI PARTECIPARE...
È COME SE MI SI FOSSE PARALIZZATO IL CERVELLO! HO UN BLACKOUT MENTALE!
GURGLE! E NON SOLO MENTALE!
IN EFFETTI SONO QUASI LE UNDICI! VOI VI SIETE PORTATI QUALCOSA DA MANGIARE?
EHI, ORDINIAMO UNA PIZZA DA ALFREDO? DI SOLITO A QUEST'ORA STA PER CHIUDERE MA FORSE FACCIAMO ANCORA IN TEMPO!
UNA DIAVOLA AL TRIPLO PICCANTE CI SVEGLIERÀ I NEURONI !
QUESTA È UN'IDEA GENIALE!
AH-AH! SARÀ LA MIA RIVINCITA!
MA CHE HAI CAPITO?! NON PARLO DELL'OLIO PICCANTE! VI RICORDATE COS'HA DETTO ALFREDO QUALCHE SERA FA?

HA DETTO CHE MOLTE SERE BUTTA IL CIBO CHE AVANZA!
GASTONE, SEI UN GRANDE! QUESTO È IL PROGETTO GIUSTO! METTIAMOCI SUBITO ALL'OPERA, MA PRIMA DOBBIAMO FARE UNA COSA ANCORA PIÙ IMPORTANTE!
NO... CHIAMARE ALFREDO!
ESATTO! MA SE AVESSE UN'APP CHE GLI PERMETTE DI TENERE SOTTO CONTROLLO LE DATE DI SCADENZA DEGLI ALIMENTI CON NOTIFICHE E AGGIORNAMENTI, AVREBBE MOLTI MENO SPRECHI E UN ABBATTIMENTO DEI COSTI!
CAPIRE IL DESIGN? DECIDERE QUALE EDITOR DI CODICE USARE PER LA PROGRAMMAZIONE?
12:03
CLICK
ENTER
E CON QUESTO... CI SIAMO!

VUOI DIRE CHE...?
ABBIAMO APPENA CONSEGNATO IL NOSTRO PROGETTO! SAPETE? CREDO CHE GRAZIE ALLA NOSTRA IDEA ABBIAMO ADDIRITTURA UNA CHANCE DI VITTORIA!
E PROPRIO APPENA IN TEMPO!
00:00
CE L'ABBIAMO FATTA, RAGAZZI!
WOO-HOOO!
ORA NON RESTA CHE ASPETTARE IL VERDETTO DEI GIUDICI!
QUALCHE ORA PIÙ TARDI.
ABBIAMO FINITO DI TESTARE LE VOSTRE APP E, LASCIATEMELO DIRE... AVETE FATTO TUTTI UN GRANDISSIMO LAVORO!
DA OGGI IL FUTURO DEL PIANETA È PIÙ LUMINOSO GRAZIE A VOI! MA ORA È ARRIVATO IL MOMENTO PIÙ ATTESO: L'ANNUNCIO DEI VINCITORI!
È CON GRANDE GIOIA CHE ANNUNCIO LA VITTORIA DEI Z SHELL PER LA LORO APP GREENVOLUTION!
CLAP
BEH, COSA SONO QUELLE FACCE? NON CREDERETE FORSE CHE ABBIAMO PERSO?

ABBIAMO CREATO QUALCOSA CHE PRIMA NON C'ERA E NON SARÀ PERCHÉ NON ABBIAMO VINTO CHE LA NOSTRA APP SMETTERÀ DI ESISTERE!
NO, WASTE FOOD È IL NOSTRO PROGETTO E CONTINUEREMO A SVILUPPARLO!
EHM... PERDONATE SE MI INTROMETTO. HO INVOLONTARIAMENTE ORIGLIATO IL VOSTRO DISCORSO E SONO QUI PER...
SCUSI, MA LEI CHI È?
OH, CHE SBADATO. SONO ROBERTO TADDEI DELLA FONDAZIONE FUTURO: SIAMO UN INCUBATORE DI IDEE. E SIAMO INTERESSATI ALLA VOSTRA IDEA!
I-IN CHE SENSO?
NEL SENSO CHE CI PIACE E CHE VI VORREMMO AIUTARE A SVILUPPARLA. CERTO, NON ABBIAMO UN GROSSO BUDGET A DISPOSIZIONE, MA ABBIAMO DEI FONDI PER PARTIRE PER ALMENO I PRIMI DODICI MESI. CHE NE PENSATE?
SIAMO ANCORA DEGLI STUDENTI! COME FAREMO...?
SE TUTTO VA BENE, TRA POCHI GIORNI NON LO SAREMO PIÙ!
TRANQUILLI, IO SONO PIÙ GRANDE DI VOI: POSSO COMINCIARE IO A LAVORARE CON LORO E QUANDO SARETE PRONTI, VI UNIRETE A ME! PUÒ ESSERE LA NOSTRA OCCASIONE!
PERCIÒ TUTTI D'ACCORDO...?
LEI È MAI STATO DA ALFREDO?
A-ALFREDO?
È L'UNICO POSTO DOVE FESTEGGIARE UN SUCCESSO! LO DICE ANCHE LA POLIZIA!
P-POLIZIA?
EHM... LASCI PERDERE, È UNA LUNGA STORIA!
AH AH AH AHAHAH

IL GRANDE GIORNO DELLA MATURITÀ.
...DIREI CHE PER ME PUÒ BASTARE COSÌ. QUESTA ERA L'ULTIMA DOMANDA. QUALCUNO HA QUALCOS'ALTRO DA CHIEDERE?
MOLTO BENE. ALLORA SE NON C'È ALTRO, POSSIAMO CONGEDARE IL SIGNOR...
SIGNOR PRESIDE, ASPETTI! HO IO UNA DOMANDA!
PER LA VERITÀ, È PIÙ UNA CURIOSITÀ: HAI GIÀ DECISO CHE COSA FARAI UNA VOLTA CONCLUSA LA SCUOLA? DOVE TI VEDI NEL PROSSIMO FUTURO?
"QUALSIASI COSA TU FACCIA SARÀ INSIGNIFICANTE, MA È MOLTO IMPORTANTE CHE TU LO FACCIA" SI RICORDA QUANDO CE L'HA DETTO?
SÌ, CERTO, DURANTE LA LEZIONE SULLA SOSTENIBILITÀ...
GIÀ... ALL'INIZIO NON AVEVO CAPITO COSA STESSE CERCANDO DI DIRE.
CREDEVO INTENDESSE CHE SE VOGLIAMO UN CAMBIAMENTO, OGNUNO DEVE FARE LA SUA PARTE. INVECE È L'ESATTO OPPOSTO.

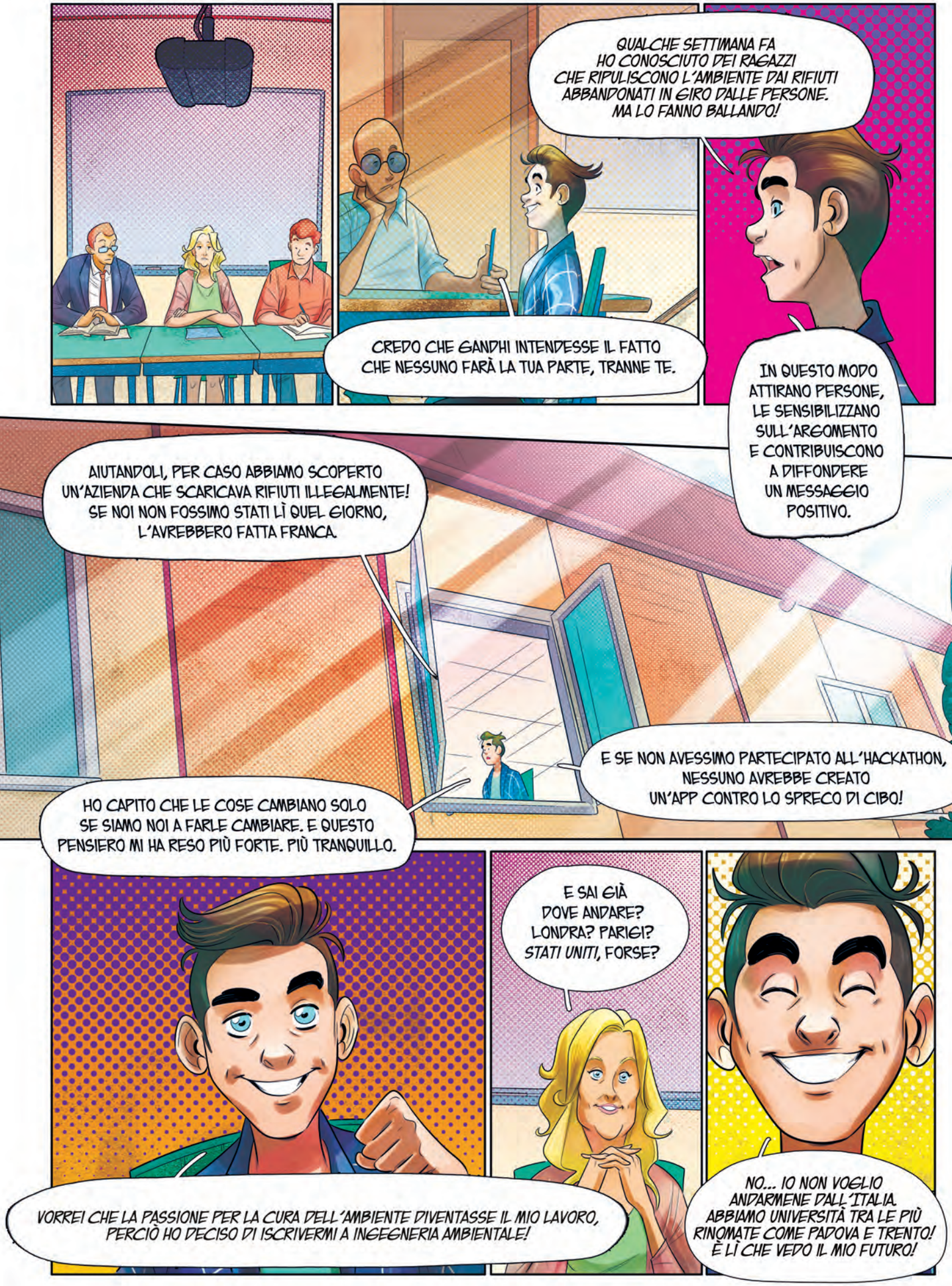
QUALCHE SETTIMANA FA HO CONOSCIUTO DEI RAGAZZI CHE RIPULISCONO L'AMBIENTE DAI RIFIUTI ABBANDONATI IN GIRO DALLE PERSONE. MA LO FANNO BALLANDO!
CREDO CHE GANDHI INTENDESSE IL FATTO CHE NESSUNO FARÀ LA TUA PARTE, TRANNE TE.
IN QUESTO MODO ATTIRANO PERSONE, LE SENSIBILIZZANO SULL'ARGOMENTO E CONTRIBUISCONO A DIFFONDERE UN MESSAGGIO POSITIVO.
AIUTANDOLI, PER CASO ABBIAMO SCOPERTO UN'AZIENDA CHE SCARICAVA RIFIUTI ILLEGALMENTE! SE NOI NON FOSSIMO STATI LÌ QUEL GIORNO, L'AVREBBERO FATTA FRANCA.
E SE NON AVESSIMO PARTECIPATO ALL'HACKATHON, NESSUNO AVREBBE CREATO UN'APP CONTRO LO SPRECO DI CIBO!
HO CAPITO CHE LE COSE CAMBIANO SOLO SE SIAMO NOI A FARLE CAMBIARE. E QUESTO PENSIERO MI HA RESO PIÙ FORTE. PIÙ TRANQUILLO.
E SAI GIÀ DOVE ANDARE? LONDRA? PARIGI? STATI UNITI, FORSE?
VORREI CHE LA PASSIONE PER LA CURA DELL'AMBIENTE DIVENTASSE IL MIO LAVORO, PERCIÒ HO DECISO DI ISCRIVERMI A INGEGNERIA AMBIENTALE!
NO... IO NON VOGLIO ANDARMENE DALL'ITALIA. ABBIAMO UNIVERSITÀ TRA LE PIÙ RINOMATE COME PADOVA E TRENTO! È LÌ CHE VEDO IL MIO FUTURO!

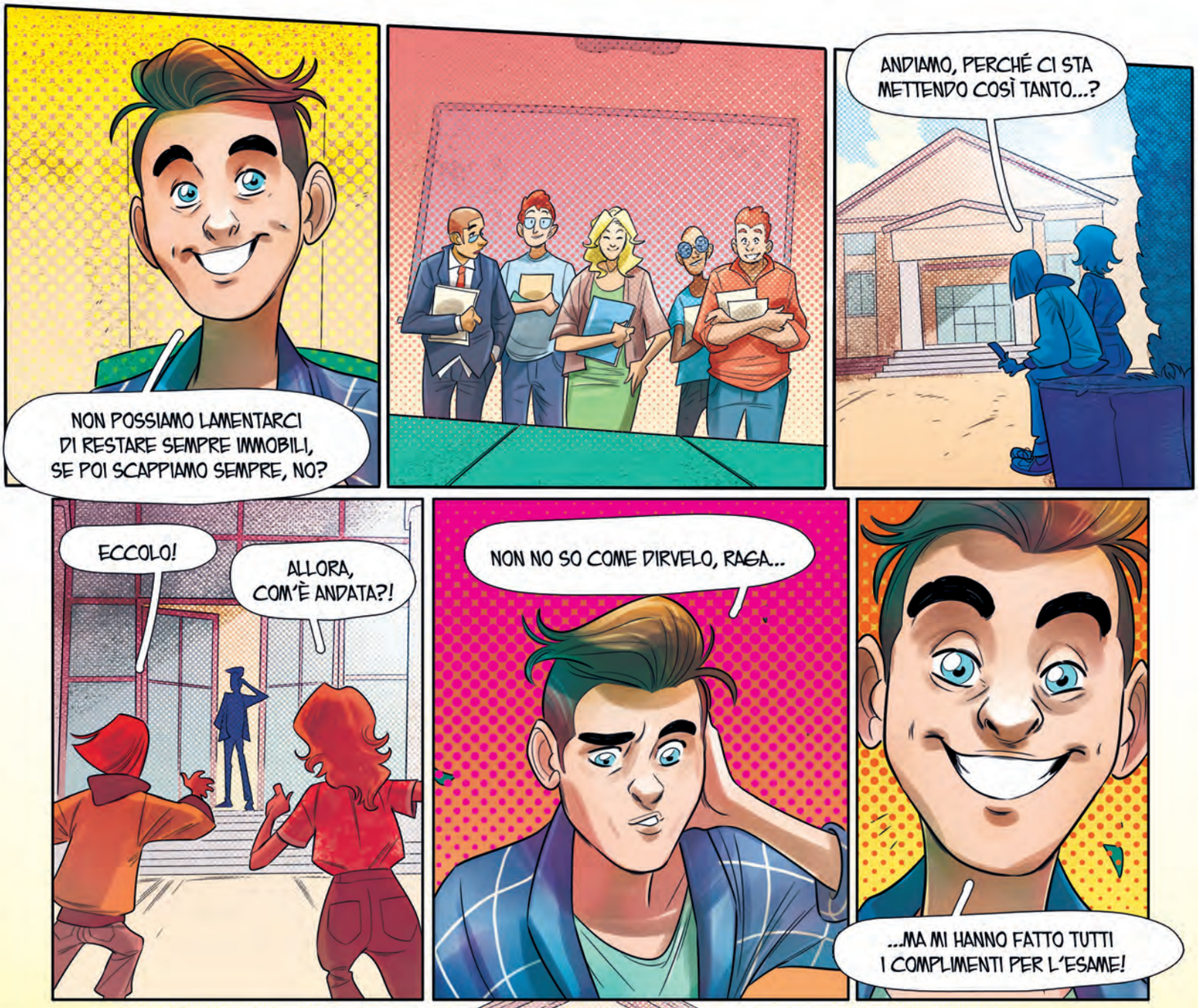
NON POSSIAMO LAMENTARCI DI RESTARE SEMPRE IMMOBILI, SE POI SCAPPIAMO SEMPRE, NO?
ANDIAMO, PERCHÉ CI STA METTENDO COSÌ TANTO...?
ECCOLO!
ALLORA, COM'È ANDATA?!
NON NO SO COME DIRVELO, RAGA...
...MA MI HANNO FATTO TUTTI I COMPLIMENTI PER L'ESAME!

SÌÌÌ! E ANDIAMOOO!
CE L'ABBIAMO FATTA!

QUINDI... È FINITA VERAMENTE, EH?
CHE C'È, NON DIRMI CHE TI MANCHERÀ LA SCUOLA?
NO, NON LO SO, FORSE. AVEVI RAGIONE, EMMA: FINO A UN MINUTO FA, QUESTI CINQUE ANNI MI SONO SEMBRATI ETERNI... ADESSO SONO SOLO UN ISTANTE.
TRA QUALCHE MESE IO MI TRASFERIRÒ A PADOVA O A TRENTO, TU E GASTONE A VENEZIA A STUDIARE SCIENZE AMBIENTALI E SARÀ TUTTO DIVERSO...
FORSE È ANCORA PRESTO PER DIRLO, MA SIAMO SULLA BUONA STRADA.
E CON VALENTINA COM'È FINITA...?
OH, B-BENE, DIREI. LEI SI STA PER TRASFERIRE A MILANO MA CONTINUEREMO A VEDERCI! E TU CON GIGI...?
COMUNQUE NON CREDO CHE TUTTO SARÀ DIVERSO, SAPETE? TUTTO QUELLO CHE ABBIAMO CONDIVISO, I SOGNI, LE INDECISIONI, LE INCERTEZZE, LE PASSIONI... QUELLE RESTERANNO SEMPRE.
E QUESTA COS'È? TIPO UNA SBORNIA TRISTE? BASTA ESSER PRESI MALE, DOBBIAMO FAR FESTA!
ALLORA, SIETE PRONTI?! NON CHIUDERE GLI OCCHI COME AL SOLITO, PAOLINO!
AH, SAPETE COS'È ALTRO NON CAMBIERÀ?
VOGLIO UNA FOTO PER RICORDARCI DI QUESTO MOMENTO!
HAI RAGIONE, EMMA! PRENDO IL TELEFONO!

QUESTO. NOI RESTEREMO AMICI PER SEMPRE, QUALSIASI STRADA PRENDEREMO!

OBIETTIVI PER LO SVILUPPO SOSTENIBILE

Un progetto di
Hassel Omnichannel e Berica Editrice

HASSEL omnichannel

BERICA EDITRICE

Da un'idea di
Stefano Cotrozzi

ILLUSTRATORI:
Ivan Bigarella
Stefano Vergani
Jean Claudio Vinci
Mario Ferracina
Andrea Alba Benelle

CHINE:
Carolina Livio

COLORE:
Valentina Grassini
Daniele Verzin

ASSISTENTE AL COLORE:
Valeria Cairoli

COPERTINA:
Ivan Bigarella

STORIA:
Stefano Cotrozzi

SCENEGGIATURA:
Tommaso Valsecchi e
Stefano Cotrozzi

IMPAGINAZIONE:
Michela Floriani

STAMPA:
Logo s.r.l.

PAOLINO E LA MISSIONE CIRCOLARE

Manca solo un mese all'ultimo giorno di scuola per Paolino, Emma e Gastone e un nuovo caso da risolvere si presenta ai tre amici: chi ha riversato i rifiuti nel fiume?

Tra un hackathon, una sfida a base di pizze e il futuro delle loro vite da decidere i nostri eroi cercheranno di incastrare i colpevoli e superare l'esame di maturità.